



Cartagena de Indias D. T y C., lunes, 11 de diciembre de 2023

Oficio AMC-OFI-0192999-2023

Señor(a)

RUTH DIAGO SUAREZ

Barrio Crespo, Sector Militar Cra 70a No. 69 - 48 apto 102

Ciudad

CR 7A

70A-14

ASUNTO: CITACIÓN PARA NOTIFICACIÓN PERSONAL AUTO AMC-OFI-0092145-2019 de fecha 30 de julio de 2019

Cordial saludo,

En atención al asunto de la referencia y en cumplimiento a lo dispuesto en el artículo 66 y siguientes del Código de procedimiento administrativo y de lo Contencioso Administrativo; de la manera más atenta, la Dirección de Control Urbano, le solicita comparecer a esta Dependencia, ubicada en la Cra 17 No. 32 – 123 Barrio Torices, Edificio T-17, piso 2, dentro de los cinco (5) días hábiles siguientes al recibo del presente oficio, con el propósito de llevar a cabo la Notificación Personal del auto con código de registro **AMC-OFI-0092145-2019** de fecha **30 de julio de 2019**, por medio del cual **SE ORDENÓ EL ARCHIVO** del Expediente con código de Registro **EXT-AMC-15-0003194**.

En caso de no comparecer personalmente, la notificación deberá ser efectuada mediante Aviso, en cumplimiento a lo dispuesto en el artículo 69 del Código de Procedimiento Administrativo y de lo Contencioso Administrativo.

Atentamente,

Carlos Eduardo Martínez Marulanda
CARLOS EDUARDO MARTÍNEZ MARULANDA

Director Administrativo de Control Urbano

Secretaría de Planeación Distrital

Alcaldía Mayor de Cartagena de Indias

Proyecto: Federico Angulo López. – Asesor Jurídico Externo – DCU
Revisó: Diego Bareño Campos - Profesional Especializado – DCU

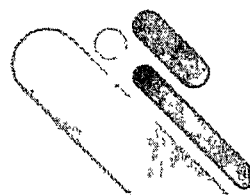

R
C/11

[CODIGO-QR]
[URL-DOCUMENTO]



Cartagena de Indias D. T y C., lunes, 11 de diciembre de 2023

Oficio AMC-OFI-0192999-2023

Señor(a)
RUTH DIAGO SUAREZ
Barrio Crespo, Sector Militar Cra 70a No. 69 - 48 apto 102
Ciudad

ASUNTO: CITACIÓN PARA NOTIFICACIÓN PERSONAL AUTO AMC-OFI-0092145-2019 de fecha 30 de julio de 2019

Cordial saludo,

En atención al asunto de la referencia y en cumplimiento a lo dispuesto en el artículo 66 y siguientes del Código de procedimiento administrativo y de lo Contencioso Administrativo; de la manera más atenta, la Dirección de Control Urbano, le solicita comparecer a esta Dependencia, ubicada en la Cra 17 No. 32 - 123 Barrio Torices, Edificio T-17, piso 2, dentro de los cinco (5) días hábiles siguientes al recibo del presente oficio, con el propósito de llevar a cabo la Notificación Personal del auto con código de registro **AMC-OFI-0092145-2019** de fecha **30 de julio de 2019**, por medio del cual **SE ORDENÓ EL ARCHIVO** del Expediente con código de Registro **EXT-AMC-15-0003194**.

En caso de no comparecer personalmente, la notificación deberá ser efectuada mediante Aviso, en cumplimiento a lo dispuesto en el artículo 69 del Código de Procedimiento Administrativo y de lo Contencioso Administrativo.

Atentamente,

CARLOS EDUARDO MARTÍNEZ MARULANDA
Director Administrativo de Control Urbano
Secretaría de Planeación Distrital
Alcaldía Mayor de Cartagena de Indias

Proyecto: Federico Angulo López. - Asesor Jurídico Externo - DCU
Revisor: Diego Bareño Campos - Profesional Especializado - DCU

En cumplimiento con la Directiva presidencial 04 de 2012 que trata sobre la Eficiencia Administrativa y Lineamientos de la Política de Cero papel en la Administración pública, la recepción de documentos internos se hará a través del SIGOB, no requiere ser recibido en físico. La impresión de documentos deberá hacerse solo cuando sea indispensable.

Alcaldía Mayor de Cartagena de Indias- Bolívar, Centro Diag. 30 # 30- 78 Plaza Aduana - + (57) (5) 6411370-
alcalde@cartagena.gov.co | DANE: 13001 NIT: 890-480184-4





Gana
Cartagena
Ganamos todos



Cartagena de Indias D.T. y C., miércoles, 31 de julio de 2019

Oficio **AMC-OFI-0092896-2019**

SEÑORA
RUTH DIAGO SUAREZ
BARRIO CRESPO, SECTOR MILITAR CRA 70ª N° 69-48, APARTAMENTO 102
CARTAGENA 315542023 *Kra 9ª N. JOA 14*

ASUNTO: NOTIFICACION PERSONAL DE AUTO QUE ORDENA EL ARCHIVO
DEL EXPEDIENTE- Código de Registro- EXT-AMC-15-0003194

Cordial saludo,

Atendiendo el asunto de la referencia y en cumplimiento a lo dispuesto en los Artículos 66 y siguientes del Código de Procedimiento Administrativo y de lo Contencioso Administrativo, de la manera más atenta esta Dirección Administrativa de Control Urbano, se le solicita comparecer a esta Dependencia, que se encuentra ubicada en el Edificio Portus, Barrio Manga Calle 28, N°26-53, en el piso 21, dentro de los cinco (5) días hábiles siguientes al recibido del presente oficio, con el propósito de llevar a cabo la Notificación Personal del Auto que Ordena el Archivo del Expediente, de la queja interpuesta por usted contenida en el oficio bajo el Código de Registro EXT-AMC-15-0003194, la cual fue archivada mediante Auto de fecha 30 de Julio de 2019 con Código de Registro AMC-OFI-0092145-2019, por falta de Competencia para dirimir el conflicto.

En caso de no comparecer Personalmente, la Notificación debe ser efectuada mediante Aviso, en cumplimiento a lo dispuesto en el Artículo 69 del Código de Procedimiento Administrativo y de lo Contencioso Administrativo.





Gana
Cartagena y
Ganamos todos

Anexo: Copia de oficio Código de Registro AMC-OFI-0092145-2019 (Folio2)

Atentamente,

LUZ MERCEDES SIMARRA NAVARRO
Directora Administrativa de Control Urbano
Alcaldía Mayor de Cartagena de Indias

Proyectó: Natalia Frien Abogada Externa DACU
Revisó: Asesor Externa DACU

Alcaldía Distrital de Cartagena de Indias - Bolívar
Centro Diag. 30 # 30 - 78 Plaza de la Aduana.

+ (57) (5) 6411370

alcalde@cartagenagov.co / atencionalciudadano@cartagenagov.co

DANE 13001 NIT 890 - 480 - 134 - 4

Horario de atención: Lunes - Jueves 8:00 - 12:00 am de 2:00 - 6:00 pm, Viernes 8:00 - 12:00 am de 2:00 - 5:00 pm.



Gana
Cartagena
Ganamos todos



Cartagena de Indias D.T. y C., miércoles, 31 de julio de 2019

Oficio **AMC-OFI-0092896-2019**

SEÑORA

RUTH DIAGO SUAREZ

**BARRIO CRESPO, SECTOR MILITAR CRA 70ª N° 69-48, APARTAMENTO 102
CARTAGENA**

**ASUNTO: NOTIFICACIÓN PERSONAL DE AUTO QUE ORDENA EL ARCHIVO
DEL EXPEDIENTE- Código de Registro- EXT-AMC-15-0003194**

Cordial saludo,

Atendiendo el asunto de la referencia y en cumplimiento a lo dispuesto en los Artículos 66 y siguientes del Código de Procedimiento Administrativo y de lo Contencioso Administrativo, de la manera más atenta esta Dirección Administrativa de Control Urbano, se le solicita comparecer a esta Dependencia, que se encuentra ubicada en el Edificio Portus, Barrio Manga Calle 28, N°26-53, en el piso 21, dentro de los cinco (5) días hábiles siguientes al recibido del presente oficio, con el propósito de llevar a cabo la Notificación Personal del Auto que Ordena el Archivo del Expediente, de la queja interpuesta por usted contenida en el oficio bajo el Código de Registro EXT-AMC-15-0003194, la cual fue archivada mediante Auto de fecha 30 de Julio de 2019 con Código de Registro AMC-OFI-0092145-2019, por falta de Competencia para dirimir el conflicto.

En caso de no comparecer Personalmente, la Notificación debe ser efectuada mediante Aviso, en cumplimiento a lo dispuesto en el Artículo 69 del Código de Procedimiento Administrativo y de lo Contencioso Administrativo.

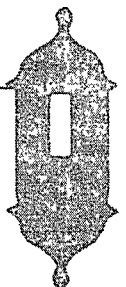



Gana
Cartagena y
Ganamos todos

Anexo: Copia de oficio Código de Registro AMC-OFI-0092145-2019 (Folio2)

Atentamente,

LUZ MERCEDES SIMARRA NAVARRO
Directora Administrativa de Control Urbano
Alcaldía Mayor de Cartagena de Indias

Proyectó: Natalia Frieri Abogada Externa DACU
Revisó: Asesor Externa DACU

Alcaldía Distrital de Cartagena de Indias - Bolívar
Centro Diag. 30 # 30 - 78 Plaza de la Aduana.

+ (57) (5) 6411370

alcalde@cartagenagov.co / atencionalciudadano@cartagenagov.co

DANE 13001 NIT 890 - 480 - 24 - 4

Horario de atención: Lunes - Jueves 8:00 - 12:00 am de 2:00 - 6:00 pm, Viernes 8:00 - 12:00 am de 2:00 - 5:00 pm.





Gana
Cartagena y
Ganamos todos



AMC-OFI-0092145-2019

Cartagena de Indias D.T. y C., martes, 30 de julio de 2019

Oficio **AMC-OFI-0092145-2019**

ASUNTO: AUTO POR MEDIO DEL CUAL SE ORDENA EL ARCHIVO- EXT-AMC-15-0003194

SECRETARIA DE PLANEACION ALCALDIA MAYOR DE CARTAGENA DE INDIAS	
Radicación:	00034
Quejoso:	RUTH DIAGO SUAREZ
Hechos: Presunto Infractor:	Solicita vista de inspección por inconvenientes con vecino debido a un tubo de escape proveniente de una secadora eléctrica, el cual colinda por la parte trasera de la vivienda de la señora Ruth Diago Suarez
Dirección:	Barrio Crespo, Sector Militar Cra 70ª N° 69-48, Apartamento 102.
Código de SIGOB	EXT-AMC-15-0003194

La Dirección Administrativa de Control Urbano de la Alcaldía Mayor de Cartagena de Indias es competente para adelantar los procedimientos administrativos de control urbano, tendientes a establecer la violación de las normas urbanísticas en el territorio del Distrito de Cartagena de Indias, de conformidad con lo establecido en el Decreto Distrital 1110 del 1º de agosto de 2016.

ANTECEDENTES

Que mediante oficio EXT-AMC-15-0003194, Radicado el 21 de Enero de 2015, la señora RUTH DIAGO SUAREZ, presento queja ante la Dirección Administrativa de Control Urbano, señalando textualmente: *"Solicito a usted, la inspección de un tubo de escape proveniente de una secadora eléctrica propiedad de los dueños del apartamento denominado con la dirección en el Barrio Crespo, Sector Militar Cra 70ª N° 69-48, Apartamento 102, el cual linda con la parte trasera de mi vivienda. Tengo entendido que este tipo de elementos se conocer como servidumbre y según mi conocimiento están totalmente prohibidos. Dicho tubo está orientado al corredor de mi casa en donde están ubicados los dormitorios de la misma. He comprobado*





que este escape expela vapor caliente, motas residuales y hasta espuma. Al ir a reclamar por esta situación la propietaria del inmueble, Será Lisset, me contesto:

- 1- *Que esto no es todos los días*
- 2- *Que el sitio en donde esta asomado el escape es espacio público. (...)*

Que en oficio bajo el Código de Registro AMC-OFI-0029379-2015, calendado 13 de Abril de 2015, la Secretaria de Planeación Distrital, le comunica a la quejosa que su petición fue resuelta aplicando la normatividad pertinente y ordenando su remisión al ESTABLECIMIENTO PUBLICO AMBIENTAL EPA para su trámite y contestación, al tratarse de una queja en que versa sobre afectación y/o contaminación al medio ambiente.

Que mediante oficio AMC-OFI-0029373-2015, se remite al establecimiento público EPA, petición instaurada por la señora RUTH PATRICIA DIAGO SUAREZ, la cual fue atendida por la Secretaria de Planeación Distrital, se llevó a cabo visita, pero la competencia para el asunto es competencia del EPA, por lo que se remite oficio para su respectivo tramite.

CONSIDERACIONES

Que de acuerdo con lo establecido en la Ley 1469 de 2010, Decreto Distrital 1110 del 1º de agosto de 2016, la Dirección Administrativa de Control Urbano, es la entidad competente para ventilar aquellas Infracciones a las Normas Urbanísticas en el territorio Distrital, en que incurre de manera oficiosa o a solicitud de parte, imprimiéndole el trámite del procedimiento administrativo sancionatorio se surtirá de conformidad con el artículo 47 y siguientes de la Ley 1437 de 2011.

En el presente caso, según la petición presentada por la quejosa se trata de temas concernientes a afectación o contaminación del medio ambiente, por tanto es competencia del Establecimiento Público Ambiental EPA y no de esta Dirección Administrativa de Control Urbano.

Este Despacho considera que se debe Archivar la actuación Administrativa, por lo que no somos los competentes para dirimir el conflicto que presenta la quejosa con sus vecinos, por lo que deberá acudir al EPA.

Por lo anterior esta Dirección Administrativa de Control Urbano procederá a ordenar el ARCHIVO de este expediente por carecer de fundamento factico y jurídico para



Gana
Cartagena y
Ganamos todos

proseguir con la investigación de la actuación administrativa, por la presunta violación a las normas urbanísticas.

En mérito de lo expuesto esta Dirección Administrativa de Control Urbano de la alcaldía mayor de Cartagena de Indias,

RESUELVE

ARTÍCULO PRIMERO: ARCHIVAR la presente investigación por las razones expuestas en la parte motiva de este proveído.

ARTÍCULO SEGUNDO: NOTIFICAR personalmente del presente Auto a la señora RUTH DIAGO SUAREZ de la presente decisión en calidad de quejosa.

ARTÍCULO TERCERO: Contra la presente resolución procede el recurso de reposición, para lo cual se le otorga un término de diez (10) días hábiles a partir de la notificación de la presente.

ARTÍCULO QUINTO: En firme la presente decisión, procédase archivar el presente expediente dejando las constancias necesarias en los libros y/o archivos de la Dirección Administrativa de Control Urbano.

ARTÍCULO SEXTO: Por secretaría expídanse los oficios pertinentes.

NOTIFÍQUESE CÚMPLASE

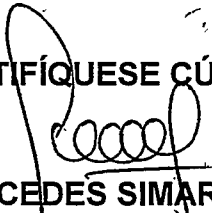
LUZ MERCEDES SIMARRA NAVARRO
Directora Administrativa de Control Urbano
Alcaldía Mayor de Cartagena de Indias

Proyecto: Natalia Frien
Asesora externa Jurídica DACU 

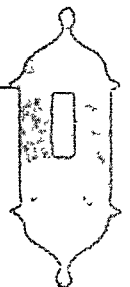



Oficio **AMC-OFI-0029373-2015**

Cartagena de Indias D.T. y C., lunes, 13 de abril de 2015

Doctora.

DIANA MARGARITARODRIGUEZ RIBON

Director General Establecimiento Público Ambiental

Establecimiento Público Ambiental - EPA

Manga, Calle Real #19-26

Cartagena

REF. Remisión de Oficio Rad. EXT-AMC-15-0003194

Reciba un cordial saludo,

Mediante el presente oficio, la Secretaría de Planeación Distrital de Cartagena de Indias, remite a su dependencia el oficio de la referencia radicado por la señora **RUTH PATRICIA DIAGO SUAREZ**, quien ha instaurado Derecho de Petición en debida forma, que en primera oportunidad fue atendido por esta dependencia, se llevó a cabo visita, pero es pertinente destacar que la competencia para el asunto objeto de la remisión corresponde a su despacho, motivo por el cual se envía para su continuidad.

En razón a lo anterior se remite este oficio para su trámite respectivo a esta entidad en aras de su pronta y definitiva situación.

De la Directora del Establecimiento Público Ambiental- EPA, con el respeto acostumbrado.

Atentamente,

Dra. DOLLY GONZALEZ ESPINOSA.
Secretaría de Planeación Distrital.

Proyectó:
M.P.P.C.





Oficio **AMC-OFI-0029379-2015**

Cartagena de Indias D.T. y C., lunes, 13 de abril de 2015

Señora:

RUTH PATRICIA DIAGO SUAREZ.

Dir. Cra 9 N° 70A- 14, Crespo, Sector Militar.
Ciudad.

Ref. Remisión de Derecho de Petición.

Cordial saludo,

La Secretaría de Planeación Distrital, recibe en su oficina de Dirección Administrativa de Control Urbano Derecho de Petición impetrado por usted el día 21 de Enero 2015, la cual fue resuelta aplicando la normatividad pertinente y ordenando su remisión al **ESTABLECIMIENTO PÚBLICO AMBIENTAL-EPA** para su trámite y contestación, al tratarse de una queja en que versa sobre afectación y/o contaminación al medio ambiente.

En atención a lo anterior la Secretaría de Planeación Distrital de Cartagena, pone a su conocimiento la remisión de este oficio por tratarse de un hecho que posiblemente sea constitutivo de contaminación ambiental.

Conforme a lo anterior, se da respuesta a su petición con la actuación debida,

Atentamente,

Dra. DOLLY GONZALEZ ESPINOSA.
Secretaría de Planeación Distrital.

Proyectó:
M.P.P.C.



Ruth Patricia Diago Suarez
Rad 034.

ALCALDIA MAYOR DE CARTAGENA DE INDIAS, D. I. y C.
SISTEMA DE TRANSPARENCIA DOCUMENTAL
VENTANILLA UNICA DE ATENCION AL CIUDADANO

Código de registro: EXT-AMC-15-0005198
Fecha y Hora de registro: 21-ene-2015 09:54:41
Funcionario que registro: Gamara Parra, Julio
Dependencia del Destinatario: División de Control Urbano
Funcionario Responsable: Sarmiento Morales, Betty
Cantidad de anexos: Señor(a) director(a)
Contraseña para consulta web: 40561932
www.cartagena.gov.co
División de Control Urbano
Ciudad

105

CARTAGENA Enero 21/2015

allens!
mmh
pau

Reciba un cordial saludo. La presente tiene por fin solicitar a usted la inspección de un tubo de escape proveniente de una secadora eléctrica propiedad de los dueños del apartamento denominado con la dirección :Crespo, sector militar Cra. 70ª N° 69-48 apto 102, el cual linda con la parte trasera de mi vivienda. Tengo entendido que este tipo de elementos se conoce como servidumbre y según mi conocimiento están totalmente prohibidos. Dicho tubo esta orientado al corredor de mi casa en donde están ubicados los dormitorios de la misma. He comprobado que este escape expelle vapor caliente, motas residuales y hasta espuma. Al ir a reclamar por esta situación la propietaria del inmueble, Sra. Lisset, me contesto:

1- Que "esto no es todos los días".

2- Que el sitio en donde esta asomado el escape es "espacio publico"...

Según se, el espacio publico alude a las aceras, calles, parques etc., y por tal razón no tiene que ver con la situación anteriormente descrita. De otra parte si la Sra. se refiere a las "áreas comunes" para el caso es un concepto a toda luces desenfocado ya que mi residencia es una propiedad privada en cuya área solo se encuentra una sola unidad habitacional y nada tiene que ver con el condominio en donde esta asentado el apartamento que esta invadiendo el espacio de mi vivienda. Si bien la ventana por donde sale el tubo en cuestión ya estaba en el inmueble, también es muy cierto que esta situación en particular me molesta sobremanera ya que estamos hablando de intromisión, invasión y contaminación en propiedad ajena lo cual fractura de manera drástica la convivencia y tranquilidad de mi familia y la mía propia. Además de lo anterior de los dos apartamentos del condominio salen cables de toda índole que afean la armonía de mi patio por no hablar de que son instalados de manera arbitraria y sin contar con mi permiso, por tal razón pido a usted la evaluación de esta situación el consecuente retiro de estos elementos ajenos a mi propiedad lo cual me resulta muy molesto.

Gracias por la atención que esta le merezca.

Atentamente,

Ruth Patricia Diago Suarez

C.C. 45.443.188 de Cartagena

Rad 034

C.C. Procuraduría, Personería, Defensoría, Inspección de Bocagrande. OF PLANEACIÓN

Mi numero de contacto: 3155420273

mi dirección Cra 70ª N° 70A-14
Crespo Sector Militar

Betty
23-01-2015
02:45pm

Entrevista en campo ok

LOCALIZACIÓN SOLUCIÓN HABITACIONAL		CARACTERÍSTICAS GENERALES DE LA SOLUCIÓN HABITACIONAL																																																																																																																															
<p>DEPARTAMENTO: <u>Bolivia</u></p> <p>MUNICIPIO: <u>Carabanza</u></p> <p>BARRIO/COSEJERATO: <u>Olaga Vieja</u></p> <p>SECTOR: <u>Progreso</u></p> <p>Urbanismo: <input checked="" type="checkbox"/> Urbano <input type="checkbox"/> Rural</p> <p>Tiempo de desplazamiento estimado desde la cabecera municipal: <u>15</u> minutos</p>		<p>VALIDACIÓN DIAGNÓSTICO</p> <p>Mejoramiento de Condiciones de Habitabilidad</p> <p>Contrato 2122919 Fonade - SCA Bolivia</p>																																																																																																																															
<p>2. IDENTIFICACIÓN DEL BENEFICIARIO</p> <p>NOMBRE Y APELLIDOS: <u>Julio Alfonso Ortega Horta</u></p> <p>NÚMERO CÉDULA: <u>45.435.857</u> DE <u>Carabanza</u></p> <p>DIRECCIÓN: <u>Olaga Vieja Progreso M.F. L.11</u></p> <p>TÉLEFONO: <u>320 5355 822</u></p> <p>OBSERVACIONES:</p>		<p>FECHA: <u>09/10/2022</u></p> <p>FORMA: <u>2122919</u></p> <p>CÓDIGO DEL BENEFICIARIO: <u>00000000</u></p>																																																																																																																															
<p>3. SERVICIOS PÚBLICOS</p> <p>3.1. ¿La solución hab. cuenta con servicio de alcantarillado? <input checked="" type="checkbox"/> Sí <input type="checkbox"/> No</p> <p>3.2. ¿La solución habitacional cuenta con sistema individual de evacuación de aguas residuales? <input checked="" type="checkbox"/> Sí <input type="checkbox"/> No</p> <p>Especificar: _____</p> <p>3.3. ¿La solución hab. cuenta con servicio de agua? <input checked="" type="checkbox"/> Sí <input type="checkbox"/> No</p> <p>3.4. ¿La solución habitacional cuenta con servicio de gas domiciliario u otro? <input checked="" type="checkbox"/> Sí <input type="checkbox"/> No</p> <p>3.5. ¿La solución hab. cuenta con servicio de energía? <input checked="" type="checkbox"/> Sí <input type="checkbox"/> No</p> <p>Especificar: <u>Gas natural</u></p> <p>SERVICIOS</p> <table border="1"><thead><tr><th>SERVICIOS</th><th>B</th><th>R</th><th>M</th></tr></thead><tbody><tr><td>Abastecimiento de agua</td><td><input checked="" type="checkbox"/></td><td><input checked="" type="checkbox"/></td><td><input checked="" type="checkbox"/></td></tr><tr><td>Alcantarillado</td><td><input checked="" type="checkbox"/></td><td><input checked="" type="checkbox"/></td><td><input checked="" type="checkbox"/></td></tr><tr><td>Gas</td><td><input checked="" type="checkbox"/></td><td><input checked="" type="checkbox"/></td><td><input checked="" type="checkbox"/></td></tr><tr><td>Energía eléctrica</td><td><input checked="" type="checkbox"/></td><td><input checked="" type="checkbox"/></td><td><input checked="" type="checkbox"/></td></tr></tbody></table> <p>B: Sistema completo y funcional R: Sistema incompleto, requiere mejoras M: Servicio no funcional, requiere grandes mejoras</p>				SERVICIOS	B	R	M	Abastecimiento de agua	<input checked="" type="checkbox"/>	<input checked="" type="checkbox"/>	<input checked="" type="checkbox"/>	Alcantarillado	<input checked="" type="checkbox"/>	<input checked="" type="checkbox"/>	<input checked="" type="checkbox"/>	Gas	<input checked="" type="checkbox"/>	<input checked="" type="checkbox"/>	<input checked="" type="checkbox"/>	Energía eléctrica	<input checked="" type="checkbox"/>	<input checked="" type="checkbox"/>	<input checked="" type="checkbox"/>																																																																																																										
SERVICIOS	B	R	M																																																																																																																														
Abastecimiento de agua	<input checked="" type="checkbox"/>	<input checked="" type="checkbox"/>	<input checked="" type="checkbox"/>																																																																																																																														
Alcantarillado	<input checked="" type="checkbox"/>	<input checked="" type="checkbox"/>	<input checked="" type="checkbox"/>																																																																																																																														
Gas	<input checked="" type="checkbox"/>	<input checked="" type="checkbox"/>	<input checked="" type="checkbox"/>																																																																																																																														
Energía eléctrica	<input checked="" type="checkbox"/>	<input checked="" type="checkbox"/>	<input checked="" type="checkbox"/>																																																																																																																														
<p>4. ADECUACIÓN DE LA SOLUCIÓN HABITACIONAL</p> <p>DESCRIPCIÓN DEL RIESGO IDENTIFICADO: <u>Cola de inundación 40 cm</u></p> <p>Por lluvia a la ciudad sufren inundaciones con las fuertes lluvias.</p> <p>Derivado a un poste con transformador y línea de alta tensión.</p> <p>FACTORES</p> <table border="1"><thead><tr><th>FACTORES</th><th>SÍ</th><th>NO</th></tr></thead><tbody><tr><td>1. Inundación</td><td><input checked="" type="checkbox"/></td><td><input type="checkbox"/></td></tr><tr><td>2. Estado nivel freático</td><td><input checked="" type="checkbox"/></td><td><input type="checkbox"/></td></tr><tr><td>3. Desplazamiento de tierra</td><td><input checked="" type="checkbox"/></td><td><input type="checkbox"/></td></tr><tr><td>4. Trazado inadecuado</td><td><input checked="" type="checkbox"/></td><td><input type="checkbox"/></td></tr><tr><td>5. Fugas de alta tensión</td><td><input checked="" type="checkbox"/></td><td><input type="checkbox"/></td></tr><tr><td>6. Ventos fuertes</td><td><input checked="" type="checkbox"/></td><td><input type="checkbox"/></td></tr><tr><td>7. Humedades del terreno</td><td><input checked="" type="checkbox"/></td><td><input type="checkbox"/></td></tr><tr><td>8. Orden Público</td><td><input checked="" type="checkbox"/></td><td><input type="checkbox"/></td></tr><tr><td>9. Otro</td><td><input checked="" type="checkbox"/></td><td><input type="checkbox"/></td></tr></tbody></table> <p>5. ADECUACIÓN DE LA SOLUCIÓN HABITACIONAL</p> <p>¿En cuántos espacios (habitación - espacio múltiple) distribuyen los habitantes de la vivienda? <u>1</u></p> <p>OBSERVACIONES: <u>Para construcción de vivienda</u></p> <p>6. EVALUACIÓN FÍSICA DE LOS ESPACIOS</p> <table border="1"><thead><tr><th>ESPACIOS</th><th>B</th><th>R</th><th>M</th><th>B</th><th>R</th><th>M</th><th>B</th><th>R</th><th>M</th><th>B</th><th>R</th><th>M</th><th>B</th><th>R</th><th>M</th></tr></thead><tbody><tr><td>Baño</td><td><input checked="" type="checkbox"/></td><td><input checked="" type="checkbox"/></td><td><input checked="" type="checkbox"/></td><td><input checked="" type="checkbox"/></td><td><input checked="" type="checkbox"/></td><td><input checked="" type="checkbox"/></td><td><input checked="" type="checkbox"/></td><td><input checked="" type="checkbox"/></td><td><input checked="" type="checkbox"/></td><td><input checked="" type="checkbox"/></td><td><input checked="" type="checkbox"/></td><td><input checked="" type="checkbox"/></td><td><input checked="" type="checkbox"/></td><td><input checked="" type="checkbox"/></td><td><input checked="" type="checkbox"/></td></tr><tr><td>Lavadero</td><td><input checked="" type="checkbox"/></td><td><input checked="" type="checkbox"/></td><td><input checked="" type="checkbox"/></td><td><input checked="" type="checkbox"/></td><td><input checked="" type="checkbox"/></td><td><input checked="" type="checkbox"/></td><td><input checked="" type="checkbox"/></td><td><input checked="" type="checkbox"/></td><td><input checked="" type="checkbox"/></td><td><input checked="" type="checkbox"/></td><td><input checked="" type="checkbox"/></td><td><input checked="" type="checkbox"/></td><td><input checked="" type="checkbox"/></td><td><input checked="" type="checkbox"/></td><td><input checked="" type="checkbox"/></td></tr><tr><td>Cocina</td><td><input checked="" type="checkbox"/></td><td><input checked="" type="checkbox"/></td><td><input checked="" type="checkbox"/></td><td><input checked="" type="checkbox"/></td><td><input checked="" type="checkbox"/></td><td><input checked="" type="checkbox"/></td><td><input checked="" type="checkbox"/></td><td><input checked="" type="checkbox"/></td><td><input checked="" type="checkbox"/></td><td><input checked="" type="checkbox"/></td><td><input checked="" type="checkbox"/></td><td><input checked="" type="checkbox"/></td><td><input checked="" type="checkbox"/></td><td><input checked="" type="checkbox"/></td><td><input checked="" type="checkbox"/></td></tr><tr><td>Habitación</td><td><input checked="" type="checkbox"/></td><td><input checked="" type="checkbox"/></td><td><input checked="" type="checkbox"/></td><td><input checked="" type="checkbox"/></td><td><input checked="" type="checkbox"/></td><td><input checked="" type="checkbox"/></td><td><input checked="" type="checkbox"/></td><td><input checked="" type="checkbox"/></td><td><input checked="" type="checkbox"/></td><td><input checked="" type="checkbox"/></td><td><input checked="" type="checkbox"/></td><td><input checked="" type="checkbox"/></td><td><input checked="" type="checkbox"/></td><td><input checked="" type="checkbox"/></td><td><input checked="" type="checkbox"/></td></tr><tr><td>Sala Comedor</td><td><input checked="" type="checkbox"/></td><td><input checked="" type="checkbox"/></td><td><input checked="" type="checkbox"/></td><td><input checked="" type="checkbox"/></td><td><input checked="" type="checkbox"/></td><td><input checked="" type="checkbox"/></td><td><input checked="" type="checkbox"/></td><td><input checked="" type="checkbox"/></td><td><input checked="" type="checkbox"/></td><td><input checked="" type="checkbox"/></td><td><input checked="" type="checkbox"/></td><td><input checked="" type="checkbox"/></td><td><input checked="" type="checkbox"/></td><td><input checked="" type="checkbox"/></td><td><input checked="" type="checkbox"/></td></tr></tbody></table> <p>7. OBSERVACIONES</p> <p>8. OBSERVACIONES</p>				FACTORES	SÍ	NO	1. Inundación	<input checked="" type="checkbox"/>	<input type="checkbox"/>	2. Estado nivel freático	<input checked="" type="checkbox"/>	<input type="checkbox"/>	3. Desplazamiento de tierra	<input checked="" type="checkbox"/>	<input type="checkbox"/>	4. Trazado inadecuado	<input checked="" type="checkbox"/>	<input type="checkbox"/>	5. Fugas de alta tensión	<input checked="" type="checkbox"/>	<input type="checkbox"/>	6. Ventos fuertes	<input checked="" type="checkbox"/>	<input type="checkbox"/>	7. Humedades del terreno	<input checked="" type="checkbox"/>	<input type="checkbox"/>	8. Orden Público	<input checked="" type="checkbox"/>	<input type="checkbox"/>	9. Otro	<input checked="" type="checkbox"/>	<input type="checkbox"/>	ESPACIOS	B	R	M	B	R	M	B	R	M	B	R	M	B	R	M	Baño	<input checked="" type="checkbox"/>	<input checked="" type="checkbox"/>	<input checked="" type="checkbox"/>	<input checked="" type="checkbox"/>	<input checked="" type="checkbox"/>	<input checked="" type="checkbox"/>	<input checked="" type="checkbox"/>	<input checked="" type="checkbox"/>	<input checked="" type="checkbox"/>	<input checked="" type="checkbox"/>	<input checked="" type="checkbox"/>	<input checked="" type="checkbox"/>	<input checked="" type="checkbox"/>	<input checked="" type="checkbox"/>	<input checked="" type="checkbox"/>	Lavadero	<input checked="" type="checkbox"/>	<input checked="" type="checkbox"/>	<input checked="" type="checkbox"/>	<input checked="" type="checkbox"/>	<input checked="" type="checkbox"/>	<input checked="" type="checkbox"/>	<input checked="" type="checkbox"/>	<input checked="" type="checkbox"/>	<input checked="" type="checkbox"/>	<input checked="" type="checkbox"/>	<input checked="" type="checkbox"/>	<input checked="" type="checkbox"/>	<input checked="" type="checkbox"/>	<input checked="" type="checkbox"/>	<input checked="" type="checkbox"/>	Cocina	<input checked="" type="checkbox"/>	<input checked="" type="checkbox"/>	<input checked="" type="checkbox"/>	<input checked="" type="checkbox"/>	<input checked="" type="checkbox"/>	<input checked="" type="checkbox"/>	<input checked="" type="checkbox"/>	<input checked="" type="checkbox"/>	<input checked="" type="checkbox"/>	<input checked="" type="checkbox"/>	<input checked="" type="checkbox"/>	<input checked="" type="checkbox"/>	<input checked="" type="checkbox"/>	<input checked="" type="checkbox"/>	<input checked="" type="checkbox"/>	Habitación	<input checked="" type="checkbox"/>	<input checked="" type="checkbox"/>	<input checked="" type="checkbox"/>	<input checked="" type="checkbox"/>	<input checked="" type="checkbox"/>	<input checked="" type="checkbox"/>	<input checked="" type="checkbox"/>	<input checked="" type="checkbox"/>	<input checked="" type="checkbox"/>	<input checked="" type="checkbox"/>	<input checked="" type="checkbox"/>	<input checked="" type="checkbox"/>	<input checked="" type="checkbox"/>	<input checked="" type="checkbox"/>	<input checked="" type="checkbox"/>	Sala Comedor	<input checked="" type="checkbox"/>	<input checked="" type="checkbox"/>	<input checked="" type="checkbox"/>	<input checked="" type="checkbox"/>	<input checked="" type="checkbox"/>	<input checked="" type="checkbox"/>	<input checked="" type="checkbox"/>	<input checked="" type="checkbox"/>	<input checked="" type="checkbox"/>	<input checked="" type="checkbox"/>	<input checked="" type="checkbox"/>	<input checked="" type="checkbox"/>	<input checked="" type="checkbox"/>	<input checked="" type="checkbox"/>	<input checked="" type="checkbox"/>
FACTORES	SÍ	NO																																																																																																																															
1. Inundación	<input checked="" type="checkbox"/>	<input type="checkbox"/>																																																																																																																															
2. Estado nivel freático	<input checked="" type="checkbox"/>	<input type="checkbox"/>																																																																																																																															
3. Desplazamiento de tierra	<input checked="" type="checkbox"/>	<input type="checkbox"/>																																																																																																																															
4. Trazado inadecuado	<input checked="" type="checkbox"/>	<input type="checkbox"/>																																																																																																																															
5. Fugas de alta tensión	<input checked="" type="checkbox"/>	<input type="checkbox"/>																																																																																																																															
6. Ventos fuertes	<input checked="" type="checkbox"/>	<input type="checkbox"/>																																																																																																																															
7. Humedades del terreno	<input checked="" type="checkbox"/>	<input type="checkbox"/>																																																																																																																															
8. Orden Público	<input checked="" type="checkbox"/>	<input type="checkbox"/>																																																																																																																															
9. Otro	<input checked="" type="checkbox"/>	<input type="checkbox"/>																																																																																																																															
ESPACIOS	B	R	M	B	R	M	B	R	M	B	R	M	B	R	M																																																																																																																		
Baño	<input checked="" type="checkbox"/>	<input checked="" type="checkbox"/>	<input checked="" type="checkbox"/>	<input checked="" type="checkbox"/>	<input checked="" type="checkbox"/>	<input checked="" type="checkbox"/>	<input checked="" type="checkbox"/>	<input checked="" type="checkbox"/>	<input checked="" type="checkbox"/>	<input checked="" type="checkbox"/>	<input checked="" type="checkbox"/>	<input checked="" type="checkbox"/>	<input checked="" type="checkbox"/>	<input checked="" type="checkbox"/>	<input checked="" type="checkbox"/>																																																																																																																		
Lavadero	<input checked="" type="checkbox"/>	<input checked="" type="checkbox"/>	<input checked="" type="checkbox"/>	<input checked="" type="checkbox"/>	<input checked="" type="checkbox"/>	<input checked="" type="checkbox"/>	<input checked="" type="checkbox"/>	<input checked="" type="checkbox"/>	<input checked="" type="checkbox"/>	<input checked="" type="checkbox"/>	<input checked="" type="checkbox"/>	<input checked="" type="checkbox"/>	<input checked="" type="checkbox"/>	<input checked="" type="checkbox"/>	<input checked="" type="checkbox"/>																																																																																																																		
Cocina	<input checked="" type="checkbox"/>	<input checked="" type="checkbox"/>	<input checked="" type="checkbox"/>	<input checked="" type="checkbox"/>	<input checked="" type="checkbox"/>	<input checked="" type="checkbox"/>	<input checked="" type="checkbox"/>	<input checked="" type="checkbox"/>	<input checked="" type="checkbox"/>	<input checked="" type="checkbox"/>	<input checked="" type="checkbox"/>	<input checked="" type="checkbox"/>	<input checked="" type="checkbox"/>	<input checked="" type="checkbox"/>	<input checked="" type="checkbox"/>																																																																																																																		
Habitación	<input checked="" type="checkbox"/>	<input checked="" type="checkbox"/>	<input checked="" type="checkbox"/>	<input checked="" type="checkbox"/>	<input checked="" type="checkbox"/>	<input checked="" type="checkbox"/>	<input checked="" type="checkbox"/>	<input checked="" type="checkbox"/>	<input checked="" type="checkbox"/>	<input checked="" type="checkbox"/>	<input checked="" type="checkbox"/>	<input checked="" type="checkbox"/>	<input checked="" type="checkbox"/>	<input checked="" type="checkbox"/>	<input checked="" type="checkbox"/>																																																																																																																		
Sala Comedor	<input checked="" type="checkbox"/>	<input checked="" type="checkbox"/>	<input checked="" type="checkbox"/>	<input checked="" type="checkbox"/>	<input checked="" type="checkbox"/>	<input checked="" type="checkbox"/>	<input checked="" type="checkbox"/>	<input checked="" type="checkbox"/>	<input checked="" type="checkbox"/>	<input checked="" type="checkbox"/>	<input checked="" type="checkbox"/>	<input checked="" type="checkbox"/>	<input checked="" type="checkbox"/>	<input checked="" type="checkbox"/>	<input checked="" type="checkbox"/>																																																																																																																		

SECRETARÍA DE PLANEACIÓN DISTRITAL

ACTA DE VISITA TÉCNICA

En la ciudad de Cartagena de Indias, D. T. y C., a los 10 días del mes de Febrero de 2015, me dirigí a la siguiente dirección Casa ocupada por Ruth Patricia Diago Suarez con el objeto de practicar visita técnica, ya en el sitio se pudo constatar lo siguiente:

Se atendió visita en el barrio
crepo, por una queja expuesta por la
Sra Ruth Patricia Diago Suarez, donde
expresa una posible violación de su predio
por su vecina la cual tiene una escalera
a gas la cual tiene dicho tubo
orientado al comedor de su casa
donde están ubicado los dormitorios
y de el salen vapor caliente, mucha
humididad y asfuma.

OBSERVACIONES:

La Sra Ruth Patricia Diago Suarez manifestó
que dialogó con la vecina del apto del
cual esta por diciendo y se puso de acuerdo
que va a quitar tubo y lo va a reubicar
en otro sitio.

Habiéndose cumplido con la presente visita y no siendo más se da por terminada la misma y para mayor constancia se firma por quienes en ella intervinieron.

Firma de Recibido:

Ruth Patricia Diago Suarez

Cc 45443188 @per

Arquitecto: Alvaro Mendoza

ARQUITECTO

9.104.850 g/m

TECNICO



Alcaldía Mayor de Cartagena de Indias

Distrito Turístico y Cultural

Dirección:
Centro Diagonal 30 No 30-78
Plaza de la Aduana
Cartagena Bolívar

Teléfonos:
6501092 - 6501095
Línea gratuita:
018000965500

Info@cartagena.gov.co
www.cartagena.gov.co

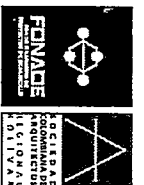

MEJORAMIENTO DE VIVIENDA
Municipio de Cartagena

CONTIENE:
PROPUESTA

CODIGO:
P213E00013

BENEFICIARIO:
ROCHA LANDERO LEOMARIS

BARRIO :
OLAYA HERRERA

SECTOR :
PROGRESO

DIRECTOR:
FLAVIO ROMERO FRIERI

COORDINADOR TECNICO:
GERMAN FONSECA

COORDINADOR LOGISTICO Y AD:
LUZ MARINA CASALLAS A

SUPERVISOR:
OSCAR SANTOS

PROFESIONAL DE CAMPO:
LUZ MERCEDES SIMARRA

DIGITALIZO:
GABRIELPEREZ

ESCALA :
1:75

FECHA :
21/11/12

VO BO FIRMA:
NOMBRE: _____

PLANCIA
DE: **2**

PLANO No.
2

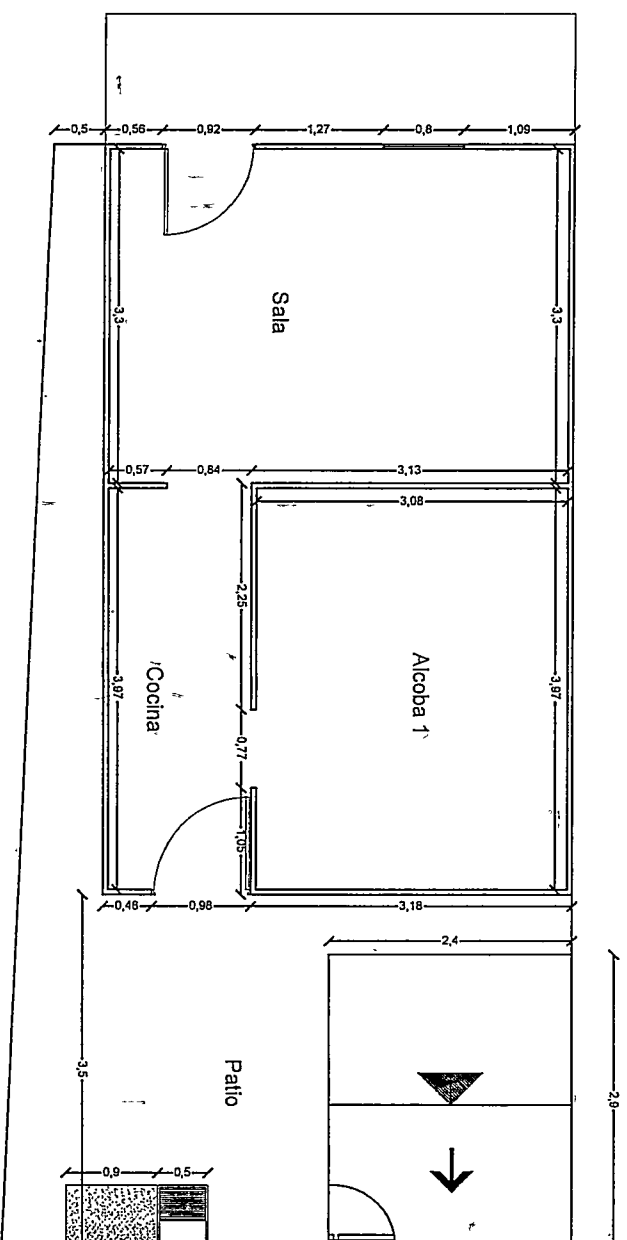

PLANTA PROPUESTA

- PROPUESTA:**
1. CONSTRUCCIÓN LAVADERO
 2. CONSTRUCCIÓN BAÑO
 3. CONSTRUCCIÓN COCINA



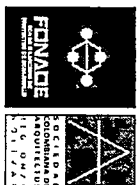

MEJORAMIENTO DE VIVIENDA
Municipio de Cartagena

CONTIENE:
LEVANTAMIENTO

CODIGO:
P213E00013

BENEFICIARIO:
RÓCHA LANDERO LEOMARIS

BARRIO :
OLAYA HERRERA

SECTOR :
PROGRESO

DIRECTOR:
FLAVIO ROMERO FRIERI

COORDINADOR
TÉCNICO:
GERMAN FONSECA

COORDINADOR LOGÍSTICO Y AD
LUZ MARINA CASALLAS A

SUPERVISOR:
OSCAR SANTOS

PROFESIONAL DE
CAMPO:
LUZ MERCEDES SIMARRA

DIGITALIZO:
GABRIEL PEREZ

ESCALA:
1 : 75

FECHA:
21/11/12

VO BO FIRMA:
PLANCHA 1

NOABRE:
DE: 2

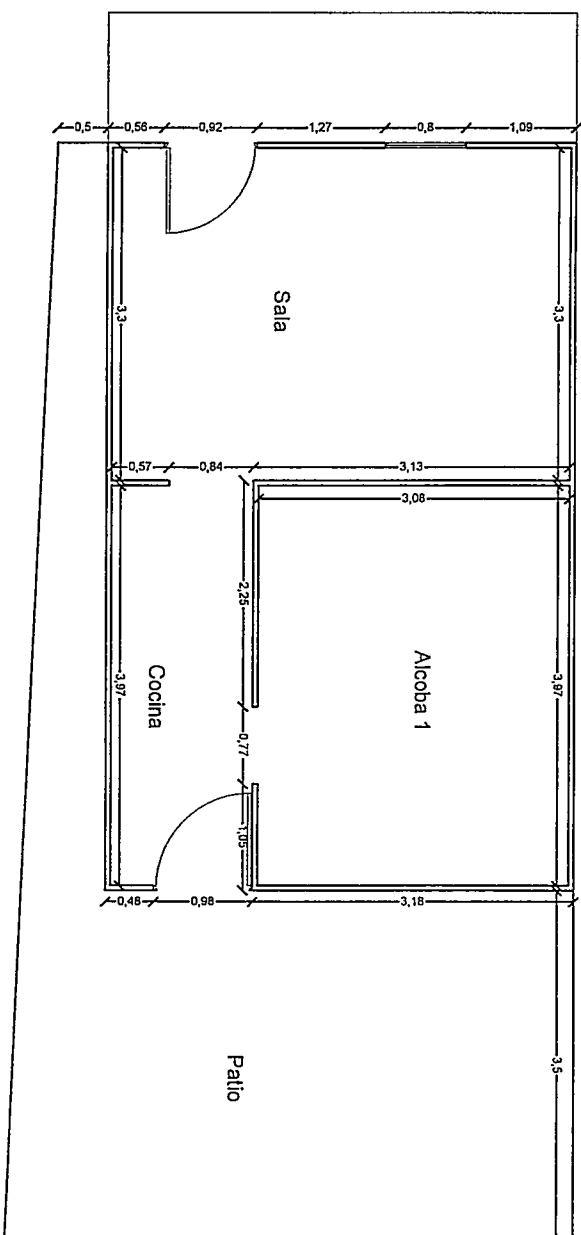

PLANTA

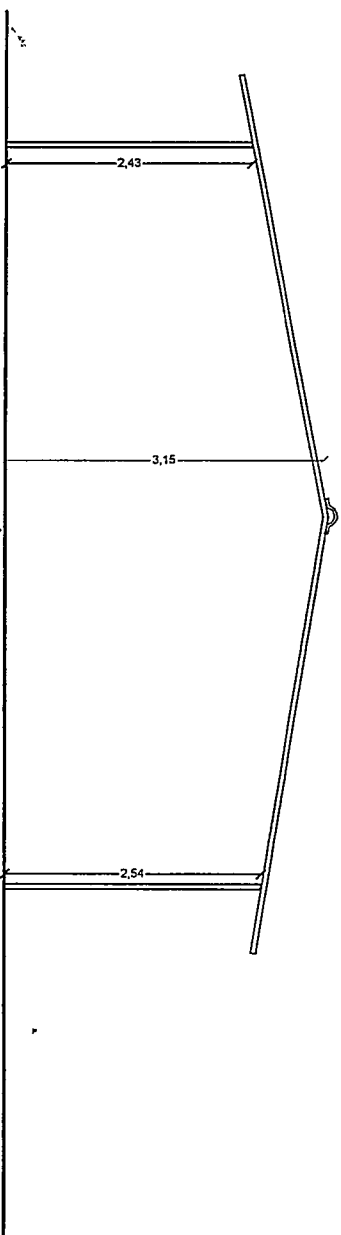

DETALLE DE ALTURAS

ALCALDIA MAYOR DE CARTAGENA DE INDIAS, D. I. y C.
SISTEMA DE TRANSPARENCIA DOCUMENTAL
VENTANILLA ÚNICA DE ATENCIÓN AL CIUDADANO
Código de registro: EXT-AMC-15-0005192
Fecha y Hora de registro: 21-ene-2015 09:34:41
Funcionario que registro: Gamarrá Parra, Julio
Dependencia del Destinatario: División de Control Urbano
Funcionario Responsable: Sarmiento Morales, Betty
Cantidad de anexos: 1
Contraseña para consulta web: A0561932
www.cartagena.gov.co

Ciudad

105

CARTAGENA Enero 21/2015

fuera 3

alere!
mmh
pew

Reciba un cordial saludo. La presente tiene por fin solicitar a usted la inspección de un tubo de escape proveniente de una secadora eléctrica propiedad de los dueños del apartamento denominado con la dirección :Crespo, sector militar Cra. 70ª N° 69-48 apto 102, el cual linda con la parte trasera de mi vivienda. Tengo entendido que este tipo de elementos se conoce como servidumbre y según mi conocimiento están totalmente prohibidos. Dicho tubo esta orientado al corredor de mi casa en donde están ubicados los dormitorios de la misma. He comprobado que este escape expelle vapor caliente, motas residuales y hasta espuma. Al ir a reclamar por esta situación la propietaria del inmueble, Sra. Lisset, me contesto:

1- Que "esto no es todos los días".

2- Que el sitio en donde esta asomado el escape es "espacio publico"...

Según se, el espacio publico alude a las aceras, calles, parques etc., y por tal razón no tiene que ver con la situación anteriormente descrita. De otra parte si la Sra. se refiere a las "áreas comunes" para el caso es un concepto a toda luces desenfocado ya que mi residencia es una propiedad privada en cuya área solo se encuentra una sola unidad habitacional y nada tiene que ver con el condominio en donde esta asentado el apartamento que esta invadiendo el espacio de mi vivienda. Si bien la ventana por donde sale el tubo en cuestión ya estaba en el inmueble, también es muy cierto que esta situación en particular me molesta sobremanera ya que estamos hablando de intromisión, invasión y contaminación en propiedad ajena lo cual fractura de manera drástica la convivencia y tranquilidad de mi familia y la mía propia. Además de lo anterior de los dos apartamentos del condominio salen cables de toda índole que afean la armonía de mi patio por no hablar de que son instalados de manera arbitraria y sin contar con mi permiso, por tal razón pido a usted la evaluación de esta situación el consecuente retiro de estos elementos ajenos a mi propiedad lo cual me resulta muy molesto.

Gracias por la atención que esta le merezca.

Atentamente,

Ruth Patricia Díaz Suárez

C.C. 45.443.188 de Cartagena

C.C. Procuraduría, Personería, Defensoría, Inspección de Bocagrande. OF PLANEACIÓN

Mi numero de contacto: 3155420273

mi dirección Cra 70ª N° 70A-14
Crespo Sector Militar

Betty
23-01-2015
09:45pm

SECRETARÍA DE PLANEACION DISTRITAL

ACTA DE VISITA TECNICA

En la ciudad de Cartagena de Indias, D. T. y C., a los 10 días del mes de Febrero de 2015, me dirigí a la siguiente dirección Casa ocupada por Ruth Patricia Diago Suarez con el objeto de practicar visita técnica, ya en el sitio se pudo constatar lo siguiente:

Se atendió visita en el barrio
crepo, por una queja expuesta por la
Sra Ruth Patricia Diago Suarez, donde
expresa una posible violación de su predio
por su vecina la cual tiene una escalera
a gas la cual tiene dicho tubo
orientado al comedor de su casa
donde están ubicado los dormitorios
y de el salen vapor caliente, mucha
humedad y asfuma.

OBSERVACIONES:

La Sra Ruth Patricia Diago Suarez manifestó
que dialogó con la vecina del apto del
cual esta pidiendo y se puso de acuerdo
que va a quitar tubo y llevar a rabil con
mejor sitio.

Habiéndose cumplido con la presente visita y no siendo más se da por terminada la misma y para mayor constancia se firma por quienes en ella intervinieron.

Firma de Recibido:

Ruth Patricia Diago Suarez

Ce 45443188 @per

Arquitecto Alayis Mendoza

ARQUITECTO

9.104.850 gr

TECNICO



Alcaldía Mayor de Cartagena de Indias

Distrito Turístico y Cultural

Dirección:
Centro Diagonal 30 No 30-78
Plaza de la Aduana
Cartagena Bolívar

Teléfonos:
6501092 - 6501095
Línea gratuita:
018000965500

Info@cartagena.gov.co
www.cartagena.gov.co

[illegible]

1. 672. 2. 3. 4. 5. 6. 7. 8. 9. 10. 11. 12. 13. 14. 15. 16. 17. 18. 19. 20. 21. 22. 23. 24. 25. 26. 27. 28. 29. 30. 31. 32. 33. 34. 35. 36. 37. 38. 39. 40. 41. 42. 43. 44. 45. 46. 47. 48. 49. 50. 51. 52. 53. 54. 55. 56. 57. 58. 59. 60. 61. 62. 63. 64. 65. 66. 67. 68. 69. 70. 71. 72. 73. 74. 75. 76. 77. 78. 79. 80. 81. 82. 83. 84. 85. 86. 87. 88. 89. 90. 91. 92. 93. 94. 95. 96. 97. 98. 99. 100. 101. 102. 103. 104. 105. 106. 107. 108. 109. 110. 111. 112. 113. 114. 115. 116. 117. 118. 119. 120. 121. 122. 123. 124. 125. 126. 127. 128. 129. 130. 131. 132. 133. 134. 135. 136. 137. 138. 139. 140. 141. 142. 143. 144. 145. 146. 147. 148. 149. 150. 151. 152. 153. 154. 155. 156. 157. 158. 159. 160. 161. 162. 163. 164. 165. 166. 167. 168. 169. 170. 171. 172. 173. 174. 175. 176. 177. 178. 179. 180. 181. 182. 183. 184. 185. 186. 187. 188. 189. 190. 191. 192. 193. 194. 195. 196. 197. 198. 199. 200. 201. 202. 203. 204. 205. 206. 207. 208. 209. 210. 211. 212. 213. 214. 215. 216. 217. 218. 219. 220. 221. 222. 223. 224. 225. 226. 227. 228. 229. 230. 231. 232. 233. 234. 235. 236. 237. 238. 239. 240. 241. 242. 243. 244. 245. 246. 247. 248. 249. 250. 251. 252. 253. 254. 255. 256. 257. 258. 259. 260. 261. 262. 263. 264. 265. 266. 267. 268. 269. 270. 271. 272. 273. 274. 275. 276. 277. 278. 279. 280. 281. 282. 283. 284. 285. 286. 287. 288. 289. 290. 291. 292. 293. 294. 295. 296. 297. 298. 299. 300. 301. 302. 303. 304. 305. 306. 307. 308. 309. 310. 311. 312. 313. 314. 315. 316. 317. 318. 319. 320. 321. 322. 323. 324. 325. 326. 327. 328. 329. 330. 331. 332. 333. 334. 335. 336. 337. 338. 339. 340. 341. 342. 343. 344. 345. 346. 347. 348. 349. 350. 351. 352. 353. 354. 355. 356. 357. 358. 359. 360. 361. 362. 363. 364. 365. 366. 367. 368. 369. 370. 371. 372. 373. 374. 375. 376. 377. 378. 379. 380. 381. 382. 383. 384. 385. 386. 387. 388. 389. 390. 391. 392. 393. 394. 395. 396. 397. 398. 399. 400. 401. 402. 403. 404. 405. 406. 407. 408. 409. 410. 411. 412. 413. 414. 415. 416. 417. 418. 419. 420. 421. 422. 423. 424. 425. 426. 427. 428. 429. 430. 431. 432. 433. 434. 435. 436. 437. 438. 439. 440. 441. 442. 443. 444. 445. 446. 447. 448. 449. 450. 451. 452. 453. 454. 455. 456. 457. 458. 459. 460. 461. 462. 463. 464. 465. 466. 467. 468. 469. 470. 471. 472. 473. 474. 475. 476. 477. 478. 479. 480. 481. 482. 483. 484. 485. 486. 487. 488. 489. 490. 491. 492. 493. 494. 495. 496. 497. 498. 499. 500. 501. 502. 503. 504. 505. 506. 507. 508. 509. 510. 511. 512. 513. 514. 515. 516. 517. 518. 519. 520. 521. 522. 523. 524. 525. 526. 527. 528. 529. 530. 531. 532. 533. 534. 535. 536. 537. 538. 539. 540. 541. 542. 543. 544. 545. 546. 547. 548. 549. 550. 551. 552. 553. 554. 555. 556. 557. 558. 559. 560. 561. 562. 563. 564. 565. 566. 567. 568. 569. 570. 571. 572. 573. 574. 575. 576. 577. 578. 579. 580. 581. 582. 583. 584. 585. 586. 587. 588. 589. 590. 591. 592. 593. 594. 595. 596. 597. 598. 599. 600. 601. 602. 603. 604. 605. 606. 607. 608. 609. 610. 611. 612. 613. 614. 615. 616. 617. 618. 619. 620. 621. 622. 623. 624. 625. 626. 627. 628. 629. 630. 631. 632. 633. 634. 635. 636. 637. 638. 639. 640. 641. 642. 643. 644. 645. 646. 647. 648. 649. 650. 651. 652. 653. 654. 655. 656. 657. 658. 659. 660. 661. 662. 663. 664. 665. 666. 667. 668. 669. 670. 671. 672. 673. 674. 675. 676. 677. 678. 679. 680. 681. 682. 683. 684. 685. 686. 687. 688. 689. 690. 691. 692. 693. 694. 695. 696. 697. 698. 699. 700. 701. 702. 703. 704. 705. 706. 707. 708. 709. 710. 711. 712. 713. 714. 715. 716. 717. 718. 719. 720. 721. 722. 723. 724. 725. 726. 727. 728. 729. 730. 731. 732. 733. 734. 735. 736. 737. 738. 739. 740. 741. 742. 743. 744. 745. 746. 747. 748. 749. 750. 751. 752. 753. 754. 755. 756. 757. 758. 759. 760. 761. 762. 763. 764. 765. 766. 767. 768. 769. 770. 771. 772. 773. 774. 775. 776. 777. 778. 779. 780. 781. 782. 783. 784. 785. 786. 787. 788. 789. 790. 791. 792. 793. 794. 795. 796. 797. 798. 799. 800. 801. 802. 803. 804. 805. 806. 807. 808. 809. 810. 811. 812. 813. 814. 815. 816. 817. 818. 819. 820. 821. 822. 823. 824. 825. 826. 827. 828. 829. 830. 831. 832. 833. 834. 835. 836. 837. 838. 839.

Handwritten signature

