



CARTAGENA

Oficio AMC-OFI-0106182-2015

Cartagena de Indias D.T. y C., lunes, 28 de diciembre de 2015

Señor:

ALFREDO DEGOECHEA

Crespo Kra 1ra N° 71-105

Telefono: 6565919-6582554

Cartagena

Asunto: Certificado de uso del suelo.EXT-AMC-15-0075551

Cordial saludo,

Como respuesta a su solicitud nos permitimos informarle, que el predio identificado con la Referencia Catastral N° 01-03-0333-0009-000, ubicado en el Barrio Armenia, de ésta ciudad, se encuentra contemplado en el Plano de Usos PFU 5C/5 como MIXTO 2 y se le aplicaran las normas contenidas en el Decreto N°0977, de Noviembre 20 de 2001, del Plan de Ordenamiento Territorial POT.

Localización Específica.

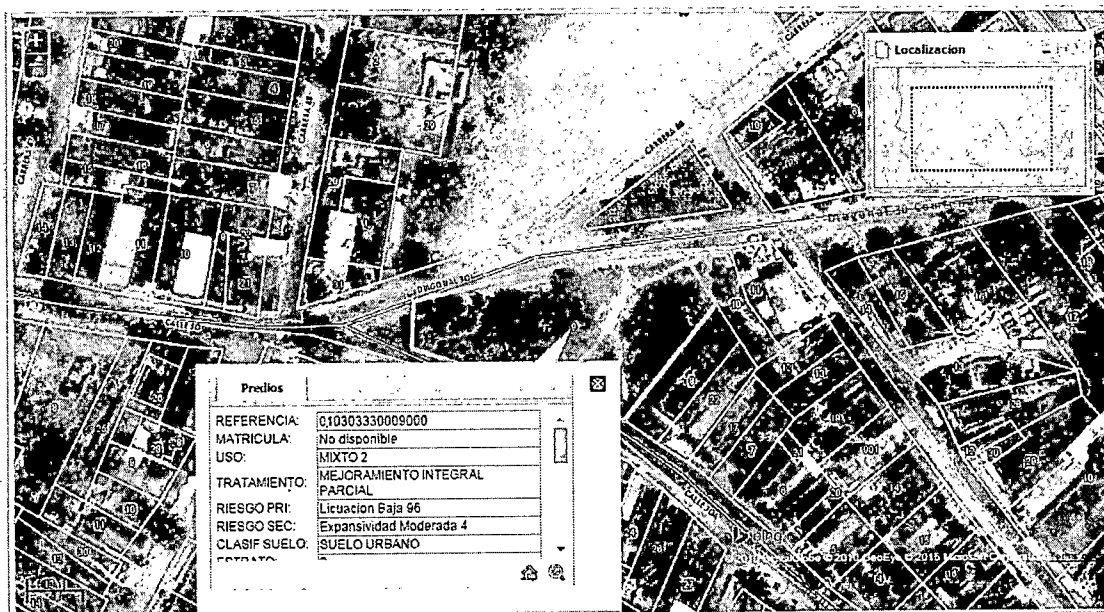

De acuerdo a lo anterior, la actividad a desarrollar o desarrollada COMERCIO AL POR MENOR EN ESTABLECIMIENTO NO ESPECIFICADO, (Tienda Ara N°127), se ubica en el USO PRINCIPAL, en el punto llamado COMERCIAL 2: Venta de Bienes: Supermercado.

De ésta manera damos por contestada su solicitud.

Atentamente,

Dolly
99 DOLLY ROCIO GONZALEZ ESPINOSA
Secretaria de Planeación
Alcaldía Mayor de Cartagena

V°B°
JAVIER MORENO GALVIS
Profesional Especializado

Proyecto: Alba Noel
Arquitecto Asesor Externo

Opelissa
1.047.384397
07/01/16
03:18 P.M.



Centro Diagonal 30 No 30-78
Plaza de la Aduana
Bolívar, Cartagena

T (57)5 6501095 – 6501092
Línea gratuita: 018000965500

info@cartagena.gov.co
www.cartagena.gov.co



LA SECRETARÍA DE PLANEACIÓN
CERTIFICA QUE:

El predio identificado con referencia catastral número **010303330009000** presenta la clasificación **MIXTO 2** y se le aplicaran las normas contenidas en el Decreto No. 0977 de noviembre 20 de 2001 del Plan de Ordenamiento Territorial, cuyo contenido es el siguiente:

USO MIXTO 2

Se aplica con el objeto de priorizar las actividades terciarias e institucionales entre las cuales se encuentran el turismo, el comercio y equipamientos distritales, compatibles con la vivienda, pero localizados en áreas especiales. Entre ellos se encuentran El Laguito y parte de los barrios de Bocagrande, Marbella, Cabrero y Manga. Así mismo, los predios sobre las vías arteriales y algunas colectoras que definen bordes de las zonas residenciales.

Comercial, turístico e institucional

| USOS | |
|----------------|---|
| PRINCIPAL | MIXTO 2 - COMERCIAL 2 - INSTITUCIONAL 3 |
| COMPATIBLE | ACTIVIDAD PORTUARIA 1 - ACTIVIDAD PORTUARIA 2 - COMERCIAL 1 - INDUSTRIAL 1 - INSTITUCIONAL 1 - INSTITUCIONAL 2 - RESIDENCIAL TIPO A |
| COMPLEMENTARIO | ACTIVIDAD PORTUARIA 4 - INSTITUCIONAL 3 |
| RESTRINGIDO | COMERCIAL 3 - INSTITUCIONAL 4 |
| PROHIBIDO | ACTIVIDAD PORTUARIA 3 - COMERCIAL 4 - INDUSTRIAL 2 - INDUSTRIAL 3 |

CUADRO DE REGLAMENTACIÓN DE LOS USOS DEL SUELO

USO PRINCIPAL

COMERCIAL 2: VENTA DE BIENES: Almacenes de ropas, textiles, electrodomésticos, muebles, discos, decoración, artículos de cuero, artículos eléctricos y electrónicos, ferretería, repuestos, joyerías, relojerías, cafés, restaurantes, casas importadoras o distribuidoras, tienda de iluminación, galería de arte, marquetería, antigüedades, porcelanas y artesanías, instrumentos científicos y musicales, fotografía, ópticas, artículos deportivos, religiosos, comidas rápidas, asaderos, supermercados, almacén agrícola y veterinario, café internet, almacenes concesionarios de automóviles, centros comerciales, salas de juego (tragamonedas). **VENTA DE SERVICIOS:** Edificio de oficinas, para estacionamiento de vehículos, entidades bancarias y corporaciones, academias de enseñanza, hoteles, apartahoteles, residencias, salas de cine, casinos.

INSTITUCIONAL 3: Asistencial: Hospital, Clínica general. Educativo: Universidad, Escuela Militar, Instituto Tecnológico. Administrativo: Alcaldía, Gobernación, Juzgado, Centro Administrativo, Cabildo, Sedes de empresas de servicios públicos, equipamientos de transporte. Cultural: Teatro, Auditorio Sinfónico, Biblioteca, Hemeroteca, Museo, Feria de exposición, Centro de Convenciones. Seguridad: Cuartel, Cárcel, Instalaciones Militares y de Policía, Fiscalía, Base Naval. Culto: Catedral, Palacio Arzobispal. Recreativo: Centro deportivo, Plaza de Toros, Villa Olímpica, Parques y Zonas Verdes de cobertura Distrital, unidad deportiva.

USO COMPATIBLE

ACTIVIDAD PORTUARIA 1: Comprende muelles, terminales y establecimientos cuya función, equipos y servicios, atienden embarcaciones menores dedicadas al transporte de personas y/o actividades deportivas acuáticas, embarcaderos, puertos turísticos, deportivos, marinas, clubes náuticos y los de cabotaje menor.

ACTIVIDAD PORTUARIA 2: Comprende muelles, terminales y establecimientos cuya función,



Centro Diagonal 30 No 30-78
Plaza de la Aduana
Bolívar, Cartagena

T (57)5 6501095 – 6501092
Línea gratuita: 018000965500

info@cartagena.gov.co
www.cartagena.gov.co

equipos y servicios, atienden embarcaciones de todos los tamaños dedicadas al transporte de carga excepto hidrocarburos y combustible. Se incluyen en esta actividad los puertos pesqueros, los astilleros y buques escuela

COMERCIAL 1: VENTA DE BIENES: Tienda de barrio (artículos de consumo inmediato) salsamentaria, cigarrerías, biscocherías, tienda de mascotas, venta de alimentos para animales, zapaterías, misceláneas, droguerías, perfumerías, papelerías, fotocopidora, librerías, fuente de soda, heladerías, floristerías, modistería, boutique, laboratorio de fotografía, recepción de lavandería, oficinas profesionales, salones de belleza, taller de cerámica, farmacia, cerrajería, video tienda. VENTA DE SERVICIOS: Estudios profesionales y oficinas personales anexos a vivienda, cerrajerías, remontadoras.

INDUSTRIAL 1: Fabricación de dulces caseros, repostería. Cestería, cerámica. Actividades de edición, encuadernadoras. Talleres de modistería, orfebrería, tapicería de muebles, ortopedia.

INSTITUCIONAL 1: Asistencial: Puesto de salud, dispensario, sala cunas, centros comunales. Educativo: Guardería, jardín infantil, educación preescolar. Seguridad: Puesto de policía, CAI, puesto militar. Culto: Capilla, sala de culto. Recreativo: Clubes campestres, parques y zonas verdes de cobertura local.

INSTITUCIONAL 2: Asistencial: Centro de salud, clínica, ancianato, hogar de paso. Educativo: Colegio (Primaria, Bachillerato), centro de educación tecnológico, seminario. Administrativo: JAL, embajada, consulado, notaría, curaduría, comisaría de familia, inspección de policía. Cultural: Teatro, auditorio, museo, biblioteca. Seguridad: Subestación o estación militar o de policía, bombero. Culto: Iglesia parroquial, sedes de cultos, convento, sala de velación. Recreativo: Centro deportivo y de espectáculos, club social, parque de diversiones, parques y zonas verdes de cobertura zonal.

RESIDENCIAL TIPO A: Residencial, vivienda unifamiliar y bifamiliar

USO COMPLEMENTARIO

ACTIVIDAD PORTUARIA 4: Comprende muelles, terminales y establecimientos cuya función, equipos y servicios atienden exclusivamente embarcaciones militares de todo tamaño.

INSTITUCIONAL 3: Asistencial: Hospital, Clínica general. Educativo: Universidad, Escuela Militar, Instituto Tecnológico. Administrativo: Alcaldía, Gobernación, Juzgado, Centro Administrativo, Cabildo, Sedes de empresas de servicios públicos, equipamientos de transporte. Cultural: Teatro, Auditorio Sinfónico, Biblioteca, Hemeroteca, Museo, Feria de exposición, Centro de Convenciones. Seguridad: Cuartel, Cárcel, Instalaciones Militares y de Policía, Fiscalía, Base Naval. Culto: Catedral, Palacio Arzobispal. Recreativo: Centro deportivo, Plaza de Toros, Villa Olímpica, Parques y Zonas Verdes de cobertura Distrital, unidad deportiva.

USO RESTRINGIDO

COMERCIAL 3: VENTA DE BIENES: Combustibles y similares, estaciones de servicio, montallantas, maquinaria pesada, insumos agrícolas o de construcción, vehículos automotores, embarcaciones, bodegas de almacenamiento y depósitos, centrales de mayoristas, bares, tabernas, venta de repuestos de autos, buses, camionetas, motos, lanchas y barcos, plazas de mercado y discotecas. VENTA DE SERVICIOS: Talleres de mecánica automotriz y naval, diagnosticentros, galleras, moteles, amoblados y similares. Talleres de mecánica, reparación de motores, cajas, suspensiones, radiadores, latonería, pintura y similares pertenecientes a automotores. Talleres de reparación y cambio de tapicería, bocelería, vidrios, reparaciones eléctricas, cambio de llantas, aceites y similares, reparación de frenos, cambios de bandas, etc. Talleres de ornamentación de muebles, enseres y artículos para la terminación de edificaciones, enchapados, closets, puertas, ventanas, etc. y ebanistería. Talleres de latonería y plomería, tapicería y pintura al duco de artículos de madera y metálicos. Depósitos de materiales de construcción, carbón de piedra y similares. Depósitos, almacenaje en general, bodegas y comercio al por mayor, depósito de chatarra.

INSTITUCIONAL 4: Funerarios: Cementerio, Jardín Cementerio, horno crematorio. Saneamiento: Sistema de disposición final de residuos, bombeo de aguas residuales. Servicios públicos: Plantas térmicas de energía, plantas de tratamiento de agua cruda, estaciones de transmisión de energía, gas y teléfono, estaciones de bombeo, tanques de almacenamiento de agua, entre otros.

USO PROHIBIDO

ACTIVIDAD PORTUARIA 3: Comprende muelles, terminales y establecimientos cuya función, equipos y servicios, atienden embarcaciones de todos los tamaños dedicadas al transporte de productos químicos, hidrocarburos y combustibles.

COMERCIAL 4: VENTA DE BIENES: Central de abastos, centro de acopio, almacenamiento de combustible. **VENTA DE SERVICIOS:** Mataderos, frigoríficos, zona franca, terminal de transporte terrestre, central de carga.

INDUSTRIAL 2: Preparación de carnes frías, jamones, tocinetas, embutidos, chicharrones y demás elaboraciones no enlatadas, en pequeña escala, fabricación de productos lácteos, que no generen residuos orgánicos, envase de conserva de frutas y legumbres, no enlatados, molinos y transformación industrial de harinas, fábrica de galletas, chocolates y confites, industria de confección y similares, tostadoras de Café, fabricación de salsas, condimentos, vinagre, almidón y sus derivados, levaduras y pastas alimenticias, fábrica de cigarrillos y cigarros, fábrica de vinos, gaseosas y bebidas en general, fábrica de estructuras metálicas, industrias de prefabricados que no produzcan residuos de cementos y se prevén un control adecuado para evitar el polvo, fabricación de artículos eléctricos y similares, fabricación de artículos de cuero, excepto el curtimiento, fabricación de artículos de madera y corcho, fabricación de piezas para maquinarias, productos alimenticios en menor escala, artículos de tocador, artículos eléctricos, fábrica de vestidos, fábrica de chicles, productos fotográficos, reciclaje.

INDUSTRIAL 3: Cervecería, procesadoras de pescado, Procesadoras de sal y azúcar, Alkalís e industria de cloro, Textiles, Destilerías, Industrias lecheras, Fábrica de grasas y jabones, Industria de papel y pulpa, Industria de cuero, Fabricación de metales, Lavanderías, Fabricación de cementos, Plaguicidas, Mataderos, Ensamble de automóviles, Fábrica de pinturas, Fábrica de plásticos, Fábrica de colas y pegantes, Fabricación de vidrios y productos de vidrio en general, Industrias de aluminio, Industria de fertilizantes Nitrogenados, Asbesto, Acero, Explosivos, Plantas de Energía con carbón, Planta de energía nuclear, Descerección y fermentación de café, Muelles carboníferos, Productos farmacéuticos, Grasas y jabones, Fabricación de llantas, Plantas de Coke, Refinería de petróleo.

Para una explicación más detallada acerca de las compatibilidades y restricciones, favor referirse a los cuadros de Usos de Suelo contenidos en el Decreto 0977 de 2001.

De conformidad con el artículo 51 del decreto 1469 de 2010 numerales 2 y 3 la expedición de los Concepto de norma urbanística y Concepto de uso del suelo no otorga derechos ni obligaciones a su peticionario y no modifica los derechos conferidos mediante licencias que estén vigentes o que hayan sido ejecutadas.

Se expide en la ciudad de Cartagena de Indias, el 28 de diciembre de 2015

Atentamente,

DOLLY ROCIO GONZALEZ ESPINOSA
Secretaría de Planeación Distrital

Proyecto: Alba Noéi



ALCALDÍA MAYOR DE
CARTAGENA DE INDIAS D.T.C.

Centro Diagonal 30 No 30-78
Plaza de la Aduana
Bolívar, Cartagena

T (57)5 6501095 – 6501092
Línea gratuita: 018000965500

info@cartagena.gov.co
www.cartagena.gov.co

Jayne



ALCALDIA MAYOR DE CARTAGENA DE INDIAS, D. T. y C.
SISTEMA DE TRANSPARENCIA DOCUMENTAL
VENTANILLA UNICA DE ATENCION AL CIUDADANO

Código de registro: EXT-AMC-15-0075551
Fecha y Hora de registro: 02-dic-2015 15:54:55
Funcionario que registro: De Arco Flórez, Jesus
Dependencia del Destinatario: Secretaría de Planeación
Funcionario Responsable: GONIALEI ESPINOSA DOLLY ROSSI
Cantidad de anexos: 2
Contraseña para consulta web: 59821410

SOLICITUD DE CERTIFICADO DE USO DEL SUELO

Cartagena de Indias, Día 17 Mes 11 Año 2015

Señores:
SECRETARIA DE PLANEACION DISTRICTAL
Ciudad

Nombre Completo del Propietario: CONSTRUCTORA INCO S.A.S.

Nombre del Establecimiento Comercial: TIENDA ARZA No 127 CARTAGENA ARMENIA-PIEDRA DE BOLIVAR

Actividad a Desarrollar o Desarrollada: COMERCIO AL POR MENOR EN ESTABLECIMIENTO NO ESPECIFICADO

Número de la Referencia Catastral: 13001010303330009000

Barrio: ARMENIA Dirección: CALLE 30 No 49-25, SECTOR PIEDRA DE BOLIVAR

Teléfono: 6565919/6582554

Dirección donde se envía la respuesta: CRSPO, Cra 1era A. No 71-105

ANEXO

- Copia original de la Carta Catastral debidamente sellada, expedida por el Instituto Geográfico Agustín Codazzi indicando o resaltando el predio a estudiar.
- Debe consignar en el BANCO BBVA A FID. SERVITRUST GNB SUDAMERIS- EF ALCALDIA DE CARTAGENA UT GNB-USO DE SUELO Y NOMENCLATURA, EL VALOR DE \$ 21.000, oo M/cte. En la cuenta de ahorros No 756-001400
- Anexar recibo de consignación.

Diligencie el Formato con letra clara y legible, la información errónea, incompleta o poco clara genera la devolución de la petición para el reinicio del trámite.

- Toda documentación anterior debe ser enviada a la oficina de archivo y correspondencia de la Alcaldía con los documentos anexos (primer piso, Plaza de la Aduana)

[Firma]
Firma y cedula del solicitante

[Firma] C.C. 72.220.619



Alcaldía Mayor de Cartagena de Indias

Dirección: Turlatón y Cultural

Dirección:
Centro Diagonal 30 No 30-78
Plaza de la Aduana
Cartagena Bolívar

Teléfonos:
6501092 - 6501095
Línea gratuita:
018000965500

Info@cartagena.gov.co
www.cartagena.gov.co

BBVA

USER: C34353

OFIC: BOCA BOCAGRANDE

DEPOSITO A CUENTA
DE AHORROSEN EFECTIVO Y/O DOCUMENTOS
B B V A

HORA : 15:07:46

NUMERO DE C/C: 0013-0756-83-0200001400 MM

FECHA OPER : 01-12-15

FECHA VALOR: 01-12-15

NOMBRE DEL CLIENTE: SERVITRUST GNB SUDAMERIS SA

NOV.: 000000523 1/1

NO. CHEQUE

IMPORTE

IMPORTE EN EFECTIVO (MN)
\$ 21,000.00IMPORTE EN DOCUMENTOS (MN)
\$ 0.00TOTAL DEL DEPOSITO EN (MN)
\$ 21,000.00FIRMA
DEL CAJERO

CANT. DE DOCUMENTOS:

0 SUMA:
SUCURSAL BOCAGRANDE

0.00

01 DIC 2015

FIRMA

AUX. N° FAVOR GUARDAR ESTE RECIBO

RECIBIDO
POR CONSIGNACIÓN