

Oficio AMC-OFI-0069889-2015

Cartagena de Indias D.T. y C., lunes, 31 de agosto de 2015

Señora
MARISOL MARTINEZ BENITEZ
Contadora VEHITRANS .SA
San José de los Campanos, Cra. 100 No.33-44
Cartagena

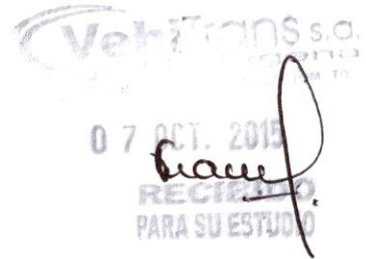

Asunto: **RE: Certificado de usos del suelo, radicado con código de registro EXT-AMC-15-0043136.**

Cordial saludo,

Atentamente, de conformidad con su solicitud contenida en el Oficio de la referencia, esta Secretaría de acuerdo con lo establecido en el Decreto 0147 de 2011 reglamentación específica para el barrio San José de los Campanos y el Decreto 0977 de 2001 o Plan de Ordenamiento Territorial se permite **Certificar:**

El predio identificado con Referencia Catastral No. 01-05-1036-0004-000, localizado en carrera 104 No 37ª-53 en el barrio San José de los Campanos de esta ciudad, se encuentra dentro del área indicada y delimitada gráficamente en el plano de Uso del suelo PF 2/1 como actividad **RESIDENCIAL** señalada en el Decreto 0147 de 2011 y se le aplicarán las normas contenidas en la citada disposición. Tal como se observa en la siguiente imagen:



Imagen plano PF 2/1 Usos del suelo, Plan de Mejoramiento San Jose de los Campanos Decreto No 0147 de 2011

Para efectos del uso del suelo del predio referenciado, este se encuentra regulado por el "CUADRO DE REGLAMENTACIÓN ESPECIFICA" para el barrio San José de los Campanos según el artículo 3° de la citada disposición, así:

REGLAMENTACION URBANA BARRIO SAN JOSE DE LOS CAMPANOS TRATAMIENTO DE MEJORAMIENTO INTEGRAL	
RESIDENCIAL	
UNIDAD BASICA	30m²
2 ALCOBAS	40m²
3 ALCOBAS	50m²
USOS	
PRINCIPAL	Residencial Vivienda Unifamiliar y Bifamiliar
COMPATIBLE	Comercio 1- Industrial 1
COMPLEMENTARIO	Institucional 1 y 2 - Portuario 1
RESTRIGIDO	Comercial 2
PROHIBIDO	Comercio 3 y 4 - Industrial 2 y 3 - Turístico - Portuario 2, 3 y 4- Institucional 3 y 4

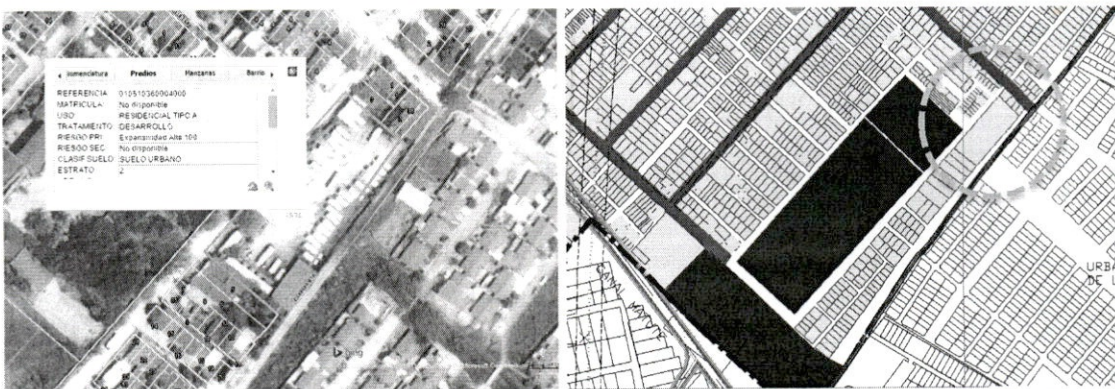

Teniendo en cuenta el cuadro anterior, la actividad que Usted pretende desarrollar o desarrolla "patio para despacho y oficinas VETITRANS S.A.", se encuentra enmarcada en la actividad COMERCIAL 2 (C2), que para este caso está señalado como uso **RESTRINGIDO** para la actividad principal **RESIDENCIAL**.

La actividad comercial 2 (C2), está regulada por el Cuadro de Reglamentación No 3 del POT, definida como "Establecimientos de bajo impacto ambiental y urbanístico. Su uso restringido en las **áreas residenciales** (...)". (negritas y resalto propios).

Por tener el uso restringido la actividad COMERCIAL 2 (C2), de conformidad con la Circular No 2 de 2004 se requiere para su implantación un Concepto Previo o Impacto Urbanístico, por parte de la secretaría de Planeación; para tal efecto, se requiere aporte de la siguiente documentación:

- Adjuntar copia del presente Certificado de uso de suelo, expedido por la Secretaría de Planeación.
- Estudio fotográfico del predio y su entorno inmediato en medio digital.
- Memoria descriptiva detallada.
- Justificación de la actividad a desarrollar.

Es de anotar, que en ningún caso se permiten actividades comerciales tipo 3, tales como talleres, estaciones de servicio, montallantas entre otros por estar expresamente PROHIBIDOS para la actividad residencial de acuerdo con lo señalado en el artículo 3° del Decreto No. 0147 de 2011, para el predio identificado con referencia catastral 01-05-1036-0004-000 localizado en el barrio San José de los Campanos.

Este concepto de uso de suelo se sujeta a lo dispuesto en el artículo 51 del Decreto 1469 de 2010, compilado en el artículo 2.2.6.1.3 numeral 3° del Decreto 1077 de 2015.

Con base a lo anterior, damos por resuelta de fondo su solicitud.

Atentamente,

DOLLY ROCIO GONZALEZ ESPINOSA
Secretaria de Planeación Distrital

Vo Bo JAVIER MORENO GALVIS
Profesional especializado

Proy. Arq. Ana Caro Romero 
Asesora Externa SPD

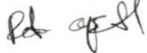



ALCALDIA MAYOR DE CARTAGENA DE INDIAS, D. T. y C.

SISTEMA DE TRANSPARENCIA DOCUMENTAL

VENTANILLA UNICA DE ATENCIÓN AL CIUDADANO

Código de registro: **EXT-AMC-15-0043136**

Fecha y Hora de registro: **07-jul.-2015 14:42:22**

Funcionario que registro: **Barrios Dean, Leidys del Carmen**

Dependencia del Destinatario: **Secretaría de Planeación**

Funcionario Responsable: **GONZALEZ ESPINOSA, DOLLY ROCIO**

Cantidad de anexos: **1**

Contraseña para consulta web: **370CFAB9**

www.cartagena.gov.co

SOLICITUD DE CERTIFICADO DE USO DEL SUELO

Cartagena de Indias, Día 1 Mes 07 Año 2015

Señores

SECRETARIA DE PLANEACION DISTRITAL

Ciudad

Nombre Completo del Propietario: VEHITRANS S.A

Nombre del Establecimiento Comercial VEHITRANS S.A

Actividad a Desarrollar o Desarrollada OFICINAS DE CONTABILIDAD Y RECAUDO ✓

Número de la Referencia Catastral. 07-05-1133-0002-000

Barrio SAN JOSE CAMPANO Dirección CARR. 100 # 33-44-CASA 17

Teléfono 6539951

Dirección donde se envía la respuesta: Cia 100 # 33-44 CASA 17 SAN JOSE CAMPANO

ANEXO

- Copia original de la Carta Catastral debidamente sellada, expedida por el Instituto Geográfico Agustín Codazzi indicando o resaltando el predio a estudiar.
- Debe consignar en el BANCO BBVA A FID. SERVITRUST GNB SUDAMERIS- EF ALCALDIA DE CARTAGENA UT GNB-USO DE SUELO Y NOMENCLATURA, EL VALOR DE \$ 21.000, oo M/cte. En la cuenta de ahorros No **756-001400**
- Anexar recibo de consignación.

Diligencie el Formato con letra clara y legible, la información errónea, incompleta o poco clara genera la devolución de la petición para el reinicio del trámite.

- Toda documentación anterior debe ser enviada a la oficina de archivo y correspondencia de la Alcaldía con los documentos anexos(primer piso, Plaza de la Aduana)

[Firma]
Firma y cedula del solicitante



Alcaldía Mayor de Cartagena de Indias

Distrito Turístico y Cultural

Dirección:
Centro Diagonal 30 No 30-78
Plaza de la Aduana
Cartagena Bolívar

Teléfonos:
6501092 - 6501095
Línea gratuita:
018000965500

Info@cartagena.gov.co
www.cartagena.gov.co

BBVADEPOSITO A CUENTA
DE AHORROSEN EFECTIVO Y/O DOCUMENTOS
B B V A

HORA : 16:09:53

NUMERO DE CUENTA: 0013-0756-83-0200001400 MN

FECHA OPER : 30-06-15

FECHA VALOR: 30-06-15

NOMBRE DEL CLIENTE: SERVITRUST GNB SUDAMERIS SA

MOV.: 000000108 1/ 1

NO. CHEQUE

IMPORTE

IMPORTE EN EFECTIVO (MN)
\$ 42,000.00IMPORTE EN DOCUMENTOS (MN)
\$ 0.00TOTAL DEL DEPOSITO EN (MN)
\$ 42,000.00FIRMA
DEL CAJERO

CANT. DE DOCUMENTOS: 0 SUMA:

0.00

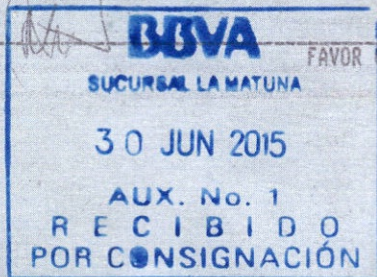
Ledy Guerra
FIRMA

FAVOR GUARDAR ESTE RECIBO

- CLIENTE -

42.

**LA SECRETARÍA DE PLANEACIÓN
CERTIFICA QUE:**

El predio identificado con referencia catastral número **010510360004000** presenta la clasificación **RESIDENCIAL TIPO A** y se le aplicaran las normas contenidas en el Decreto No. 0977 de noviembre 20 de 2001 del Plan de Ordenamiento Territorial, cuyo contenido es el siguiente:

USO RESIDENCIAL TIPO A

La actividad residencial se desarrolla en edificaciones destinadas a servir como lugar de habitación a los residentes permanentes y temporales de la ciudad y presenta las siguientes modalidades: Unifamiliar, bifamiliar, multifamiliar, agrupaciones o conjuntos y vivienda compartida. Las áreas de actividad residencial contemplan principalmente el uso residencial. Además pueden darse al interior de estas áreas, usos compatibles y complementarios a la vez que se restringen otros usos comerciales e industriales específicos.

Residencial, vivienda unifamiliar y bifamiliar

USOS	
PRINCIPAL	RESIDENCIAL TIPO A
COMPATIBLE	COMERCIAL 1 - INDUSTRIAL 1
COMPLEMENTARIO	ACTIVIDAD PORTUARIA 1 - INSTITUCIONAL 1 - INSTITUCIONAL 2
RESTRINGIDO	COMERCIAL 2
PROHIBIDO	ACTIVIDAD PORTUARIA 2 - ACTIVIDAD PORTUARIA 3 - ACTIVIDAD PORTUARIA 4 - COMERCIAL 3 - COMERCIAL 4 - INDUSTRIAL 2 - INDUSTRIAL 3 - INSTITUCIONAL 3 - INSTITUCIONAL 4

CUADRO DE REGLAMENTACIÓN DE LOS USOS DEL SUELO

USO COMPATIBLE

COMERCIAL 1: VENTA DE BIENES: Tienda de barrio (artículos de consumo inmediato) salsamentaria, cigarrerías, biscocherías, tienda de mascotas, venta de alimentos para animales, zapaterías, misceláneas, droguerías, perfumerías, papelerías, fotocopiadora, librerías, fuente de soda, heladerías, floristerías, modistería, boutique, laboratorio de fotografía, recepción de lavandería, oficinas profesionales, salón de belleza, taller de cerámica, farmacia, cerrajería, video tienda. VENTA DE SERVICIOS: Estudios profesionales y oficinas personales anexos a vivienda, cerrajerías, remontadoras.

INDUSTRIAL 1: Fabricación de dulces caseros, repostería. Cestería, cerámica. Actividades de edición, encuadernadoras. Talleres de modistería, orfebrería, tapicería de muebles, ortopedia.

USO COMPLEMENTARIO

ACTIVIDAD PORTUARIA 1: Comprende muelles, terminales y establecimientos cuya función, equipos y servicios, atienden embarcaciones menores dedicadas al transporte de personas y/o actividades deportivas acuáticas, embarcaderos, puertos turísticos, deportivos, marinas, clubes náuticos y los de cabotaje menor.

INSTITUCIONAL 1: Asistencial: Puesto de salud, dispensario, sala cunas, centros comunales. Educativo: Guardería, jardín infantil, educación preescolar. Seguridad: Puesto de policía, CAI, puesto militar. Culto: Capilla, sala de culto. Recreativo: Clubes campestres, parques y zonas verdes de cobertura local.

INSTITUCIONAL 2: Asistencial: Centro de salud, clínica, ancianato, hogar de paso. Educativo: Colegio (Primaria, Bachillerato), centro de educación tecnológico, seminario. Administrativo: JAL, embajada, consulado, notaría, curaduría, comisaría de familia, inspección de policía. Cultural: Teatro,

auditorio, museo, biblioteca. Seguridad: Subestación o estación militar o de policía, bombero. Culto: Iglesia parroquial, sedes de cultos, convento, sala de velación. Recreativo: Centro deportivo y de espectáculos, club social, parque de diversiones, parques y zonas verdes de cobertura zonal I.

USO RESTRINGIDO

COMERCIAL 2: VENTA DE BIENES: Almacenes de ropas, textiles, electrodomésticos, muebles, discos, decoración, artículos de cuero, artículos eléctricos y electrónicos, ferretería, repuestos, joyerías, relojerías, cafés, restaurantes, casas importadoras o distribuidoras, tienda de iluminación, galería de arte, marquetería, antigüedades, porcelanas y artesanías, instrumentos científicos y musicales, fotografía, ópticas, artículos deportivos, religiosos, comidas rápidas, asaderos, supermercados, almacén agrícola y veterinario, café internet, almacenes concesionarios de automóviles, centros comerciales, salas de juego (tragamonedas). VENTA DE SERVICIOS: Edificio de oficinas, para estacionamiento de vehículos, entidades bancarias y corporaciones, academias de enseñanza, hoteles, apartahoteles, residencias, salas de cine, casinos.

USO PROHIBIDO

ACTIVIDAD PORTUARIA 2: Comprende muelles, terminales y establecimientos cuya función, equipos y servicios, atienden embarcaciones de todos los tamaños dedicadas al transporte de carga excepto hidrocarburos y combustible. Se incluyen en esta actividad los puertos pesqueros, los astilleros y buques escuela

ACTIVIDAD PORTUARIA 3: Comprende muelles, terminales y establecimientos cuya función, equipos y servicios, atienden embarcaciones de todos los tamaños dedicadas al transporte de productos químicos, hidrocarburos y combustibles.

ACTIVIDAD PORTUARIA 4: Comprende muelles, terminales y establecimientos cuya función, equipos y servicios atienden exclusivamente embarcaciones militares de todo tamaño.

COMERCIAL 3: VENTA DE BIENES: Combustibles y similares, estaciones de servicio, montallantas, maquinaria pesada, insumos agrícolas o de construcción, vehículos automotores, embarcaciones, bodegas de almacenamiento y depósitos, centrales de mayoristas, bares, tabernas, venta de repuestos de autos, buses, camionetas, motos, lanchas y barcos, plazas de mercado y discotecas. VENTA DE SERVICIOS: Talleres de mecánica automotriz y naval, diagnosticentros, galleras, moteles, amoblados y similares. Talleres de mecánica, reparación de motores, cajas, suspensiones, radiadores, latonería, pintura y similares pertenecientes a automotores. Talleres de reparación y cambio de tapicería, bocelería, vidrios, reparaciones eléctricas, cambio de llantas, aceites y similares, reparación de frenos, cambios de bandas, etc. Talleres de ornamentación de muebles, enseres y artículos para la terminación de edificaciones, enchapados, closets, puertas, ventanas, etc. y ebanistería. Talleres de latonería y plomería, tapicería y pintura al duco de artículos de madera y metálicos. Depósitos de materiales de construcción, carbón de piedra y similares. Depósitos, almacenaje en general, bodegas y comercio al por mayor, depósito de chatarra.

COMERCIAL 4: VENTA DE BIENES: Central de abastos, centro de acopio, almacenamiento de combustible. VENTA DE SERVICIOS: Mataderos, frigoríficos, zona franca, terminal de transporte terrestre, central de carga.

INDUSTRIAL 2: Preparación de carnes frías, jamones, tocinetas, embutidos, chicharrones y demás elaboraciones no enlatadas, en pequeña escala, fabricación de productos lácteos, que no generen residuos orgánicos, envase de conserva de frutas y legumbres, no enlatados, molinos y transformación industrial de harinas, fábrica de galletas, chocolates y confites, industria de confección y similares, tostadoras de Café, fabricación de salsas, condimentos, vinagre, almidón y sus derivados, levaduras y pastas alimenticias, fábrica de cigarrillos y cigarros, fábrica de vinos, gaseosas y bebidas en general, fábrica de estructuras metálicas, industrias de prefabricados que no produzcan residuos de cementos y se prevén un control adecuado para evitar el polvo, fabricación de artículos eléctricos y similares, fabricación de artículos de cuero, excepto el curtimiento, fabricación

de artículos de madera y corcho, fabricación de piezas para maquinarias, productos alimenticios en menor escala, artículos de tocador, artículos eléctricos, fábrica de vestidos, fábrica de chicles, productos fotográficos, reciclaje.

INDUSTRIAL 3: Cervecería, procesadoras de pescado, Procesadoras de sal y azúcar, Alkalís e industria de cloro, Textiles, Destilerías, Industrias lecheras, Fábrica de grasas y jabones, Industria de papel y pulpa, Industria de cuero, Fabricación de metales, Lavanderías, Fabricación de cementos, Plaguicidas, Mataderos, Ensamble de automóviles, Fábrica de pinturas, Fábrica de plásticos, Fábrica de colas y pegantes, Fabricación de vidrios y productos de vidrio en general, Industrias de aluminio, Industria de fertilizantes Nitrogenados, Asbesto, Acero, Explosivos, Plantas de Energía con carbón, Planta de energía nuclear, Descerección y fermentación de café, Muelles carboníferos, Productos farmacéuticos, Grasas y jabones, Fabricación de llantas, Plantas de Coke, Refinería de petróleo.

INSTITUCIONAL 3: Asistencial: Hospital, Clínica general. Educativo: Universidad, Escuela Militar, Instituto Tecnológico. Administrativo: Alcaldía, Gobernación, Juzgado, Centro Administrativo, Cabildo, Sedes de empresas de servicios públicos, equipamientos de transporte. Cultural: Teatro, Auditorio Sinfónico, Biblioteca, Hemeroteca, Museo, Feria de exposición, Centro de Convenciones. Seguridad: Cuartel, Cárcel, Instalaciones Militares y de Policía, Fiscalía, Base Naval. Culto: Catedral, Palacio Arzobispal. Recreativo: Centro deportivo, Plaza de Toros, Villa Olímpica, Parques y Zonas Verdes de cobertura Distrital, unidad deportiva.

INSTITUCIONAL 4: Funerarios: Cementerio, Jardín Cementerio, horno crematorio. Saneamiento: Sistema de disposición final de residuos, bombeo de aguas residuales. Servicios públicos: Plantas térmicas de energía, plantas de tratamiento de agua cruda, estaciones de transmisión de energía, gas y teléfono, estaciones de bombeo, tanques de almacenamiento de agua, entre otros.

Para una explicación más detallada acerca de las compatibilidades y restricciones, favor referirse a los cuadros de Usos de Suelo contenidos en el Decreto 0977 de 2001.

De conformidad con el artículo 51 del decreto 1469 de 2010 numerales 2 y 3 la expedición de los Concepto de norma urbanística y Concepto de uso del suelo no otorga derechos ni obligaciones a su peticionario y no modifica los derechos conferidos mediante licencias que estén vigentes o que hayan sido ejecutadas.

Se expide en la ciudad de Cartagena de Indias, el 10 de julio de 2015

Atentamente,

DOLLY ROCIO GONZALEZ ESPINOSA
Secretaria de Planeación Distrital

Proyecto: Alba Noel

LA SECRETARÍA DE PLANEACIÓN CERTIFICA QUE:

El predio identificado con referencia catastral número **010510360004000** presenta la clasificación **RESIDENCIAL TIPO A** y se le aplicaran las normas contenidas en el Decreto No. 0977 de noviembre 20 de 2001 del Plan de Ordenamiento Territorial, cuyo contenido es el siguiente:

USO RESIDENCIAL TIPO A

La actividad residencial se desarrolla en edificaciones destinadas a servir como lugar de habitación a los residentes permanentes y temporales de la ciudad y presenta las siguientes modalidades: Unifamiliar, bifamiliar, multifamiliar, agrupaciones o conjuntos y vivienda compartida. Las áreas de actividad residencial contemplan principalmente el uso residencial. Además pueden darse al interior de estas áreas, usos compatibles y complementarios a la vez que se restringen otros usos comerciales e industriales específicos.

Residencial, vivienda unifamiliar y bifamiliar

USOS	
PRINCIPAL	RESIDENCIAL TIPO A
COMPATIBLE	COMERCIAL 1 - INDUSTRIAL 1
COMPLEMENTARIO	ACTIVIDAD PORTUARIA 1 - INSTITUCIONAL 1 - INSTITUCIONAL 2
RESTRINGIDO	COMERCIAL 2
PROHIBIDO	ACTIVIDAD PORTUARIA 2 - ACTIVIDAD PORTUARIA 3 - ACTIVIDAD PORTUARIA 4 - COMERCIAL 3 - COMERCIAL 4 - INDUSTRIAL 2 - INDUSTRIAL 3 - INSTITUCIONAL 3 - INSTITUCIONAL 4

CUADRO DE REGLAMENTACIÓN DE LOS USOS DEL SUELO

USO COMPATIBLE

COMERCIAL 1: VENTA DE BIENES: Tienda de barrio (artículos de consumo inmediato) salsamentaria, cigarrerías, biscocherías, tienda de mascotas, venta de alimentos para animales, zapaterías, misceláneas, droguerías, perfumerías, papelerías, fotocopiadora, librerías, fuente de soda, heladerías, floristerías, modistería, boutique, laboratorio de fotografía, recepción de lavandería, oficinas profesionales, salón de belleza, taller de cerámica, farmacia, cerrajería, video tienda. VENTA DE SERVICIOS: Estudios profesionales y oficinas personales anexos a vivienda, cerrajerías, remontadoras.

INDUSTRIAL 1: Fabricación de dulces caseros, repostería. Cestería, cerámica. Actividades de edición, encuadernadoras. Talleres de modistería, orfebrería, tapicería de muebles, ortopedia.

USO COMPLEMENTARIO

ACTIVIDAD PORTUARIA 1: Comprende muelles, terminales y establecimientos cuya función, equipos y servicios, atienden embarcaciones menores dedicadas al transporte de personas y/o actividades deportivas acuáticas, embarcaderos, puertos turísticos, deportivos, marinas, clubes náuticos y los de cabotaje menor.

INSTITUCIONAL 1: Asistencial: Puesto de salud, dispensario, sala cunas, centros comunales. Educativo: Guardería, jardín infantil, educación preescolar. Seguridad: Puesto de policía, CAI, puesto militar. Culto: Capilla, sala de culto. Recreativo: Clubes campestres, parques y zonas verdes de cobertura local.

INSTITUCIONAL 2: Asistencial: Centro de salud, clínica, ancianato, hogar de paso. Educativo: Colegio (Primaria, Bachillerato), centro de educación tecnológico, seminario. Administrativo: JAL, embajada, consulado, notaría, curaduría, comisaría de familia, inspección de policía. Cultural: Teatro,

auditorio, museo, biblioteca. Seguridad: Subestación o estación militar o de policía, bombero. Culto: Iglesia parroquial, sedes de cultos, convento, sala de velación. Recreativo: Centro deportivo y de espectáculos, club social, parque de diversiones, parques y zonas verdes de cobertura zonal I.

USO RESTRINGIDO

COMERCIAL 2: VENTA DE BIENES: Almacenes de ropas, textiles, electrodomésticos, muebles, discos, decoración, artículos de cuero, artículos eléctricos y electrónicos, ferretería, repuestos, joyerías, relojerías, cafés, restaurantes, casas importadoras o distribuidoras, tienda de iluminación, galería de arte, marquería, antigüedades, porcelanas y artesanías, instrumentos científicos y musicales, fotografía, ópticas, artículos deportivos, religiosos, comidas rápidas, asaderos, supermercados, almacén agrícola y veterinario, café internet, almacenes concesionarios de automóviles, centros comerciales, salas de juego (tragamonedas). VENTA DE SERVICIOS: Edificio de oficinas, para estacionamiento de vehículos, entidades bancarias y corporaciones, academias de enseñanza, hoteles, apartahoteles, residencias, salas de cine, casinos.

USO PROHIBIDO

ACTIVIDAD PORTUARIA 2: Comprende muelles, terminales y establecimientos cuya función, equipos y servicios, atienden embarcaciones de todos los tamaños dedicadas al transporte de carga excepto hidrocarburos y combustible. Se incluyen en esta actividad los puertos pesqueros, los astilleros y buques escuela

ACTIVIDAD PORTUARIA 3: Comprende muelles, terminales y establecimientos cuya función, equipos y servicios, atienden embarcaciones de todos los tamaños dedicadas al transporte de productos químicos, hidrocarburos y combustibles.

ACTIVIDAD PORTUARIA 4: Comprende muelles, terminales y establecimientos cuya función, equipos y servicios atienden exclusivamente embarcaciones militares de todo tamaño.

COMERCIAL 3: VENTA DE BIENES: Combustibles y similares, estaciones de servicio, montallantas, maquinaria pesada, insumos agrícolas o de construcción, vehículos automotores, embarcaciones, bodegas de almacenamiento y depósitos, centrales de mayoristas, bares, tabernas, venta de repuestos de autos, buses, camionetas, motos, lanchas y barcos, plazas de mercado y discotecas. VENTA DE SERVICIOS: Talleres de mecánica automotriz y naval, diagnosticentros, gallerías, moteles, amoblados y similares. Talleres de mecánica, reparación de motores, cajas, suspensiones, radiadores, latonería, pintura y similares pertenecientes a automotores. Talleres de reparación y cambio de tapicería, bocelería, vidrios, reparaciones eléctricas, cambio de llantas, aceites y similares, reparación de frenos, cambios de bandas, etc. Talleres de ornamentación de muebles, enseres y artículos para la terminación de edificaciones, enchapados, closets, puertas, ventanas, etc. y ebanistería. Talleres de latonería y plomería, tapicería y pintura al duco de artículos de madera y metálicos. Depósitos de materiales de construcción, carbón de piedra y similares. Depósitos, almacenaje en general, bodegas y comercio al por mayor, depósito de chatarra.

COMERCIAL 4: VENTA DE BIENES: Central de abastos, centro de acopio, almacenamiento de combustible. VENTA DE SERVICIOS: Mataderos, frigoríficos, zona franca, terminal de transporte terrestre, central de carga.

INDUSTRIAL 2: Preparación de carnes frías, jamones, tocinetas, embutidos, chicharrones y demás elaboraciones no enlatadas, en pequeña escala, fabricación de productos lácteos, que no generen residuos orgánicos, envase de conserva de frutas y legumbres, no enlatados, molinos y transformación industrial de harinas, fábrica de galletas, chocolates y confites, industria de confección y similares, tostadoras de Café, fabricación de salsas, condimentos, vinagre, almidón y sus derivados, levaduras y pastas alimenticias, fábrica de cigarrillos y cigarros, fábrica de vinos, gaseosas y bebidas en general, fábrica de estructuras metálicas, industrias de prefabricados que no produzcan residuos de cementos y se prevén un control adecuado para evitar el polvo, fabricación de artículos eléctricos y similares, fabricación de artículos de cuero, excepto el curtimiento, fabricación

de artículos de madera y corcho, fabricación de piezas para maquinarias, productos alimenticios en menor escala, artículos de tocador, artículos eléctricos, fábrica de vestidos, fábrica de chicles, productos fotográficos, reciclaje.

INDUSTRIAL 3: Cervecería, procesadoras de pescado, Procesadoras de sal y azúcar, Alkalís e industria de cloro, Textiles, Destilerías, Industrias lecheras, Fábrica de grasas y jabones, Industria de papel y pulpa, Industria de cuero, Fabricación de metales, Lavanderías, Fabricación de cementos, Plaguicidas, Mataderos, Ensamble de automóviles, Fábrica de pinturas, Fábrica de plásticos, Fábrica de colas y pegantes, Fabricación de vidrios y productos de vidrio en general, Industrias de aluminio, Industria de fertilizantes Nitrogenados, Asbesto, Acero, Explosivos, Plantas de Energía con carbón, Planta de energía nuclear, Descerección y fermentación de café, Muelles carboníferos, Productos farmacéuticos, Grasas y jabones, Fabricación de llantas, Plantas de Coke, Refinería de petróleo.

INSTITUCIONAL 3: Asistencial: Hospital, Clínica general. Educativo: Universidad, Escuela Militar, Instituto Tecnológico. Administrativo: Alcaldía, Gobernación, Juzgado, Centro Administrativo, Cabildo, Sedes de empresas de servicios públicos, equipamientos de transporte. Cultural: Teatro, Auditorio Sinfónico, Biblioteca, Hemeroteca, Museo, Feria de exposición, Centro de Convenciones. Seguridad: Cuartel, Cárcel, Instalaciones Militares y de Policía, Fiscalía, Base Naval. Culto: Catedral, Palacio Arzobispal. Recreativo: Centro deportivo, Plaza de Toros, Villa Olímpica, Parques y Zonas Verdes de cobertura Distrital, unidad deportiva.

INSTITUCIONAL 4: Funerarios: Cementerio, Jardín Cementerio, horno crematorio. Saneamiento: Sistema de disposición final de residuos, bombeo de aguas residuales. Servicios públicos: Plantas térmicas de energía, plantas de tratamiento de agua cruda, estaciones de transmisión de energía, gas y teléfono, estaciones de bombeo, tanques de almacenamiento de agua, entre otros.

Para una explicación más detallada acerca de las compatibilidades y restricciones, favor referirse a los cuadros de Usos de Suelo contenidos en el Decreto 0977 de 2001.

De conformidad con el artículo 51 del decreto 1469 de 2010 numerales 2 y 3 la expedición de los Concepto de norma urbanística y Concepto de uso del suelo no otorga derechos ni obligaciones a su peticionario y no modifica los derechos conferidos mediante licencias que estén vigentes o que hayan sido ejecutadas.

Se expide en la ciudad de Cartagena de Indias, el 10 de julio de 2015

Atentamente,

DOLLY ROCIO GONZALEZ ESPINOSA
Secretaria de Planeación Distrital

Proyecto: Alba Noel



**LA SECRETARÍA DE PLANEACIÓN
CERTIFICA QUE:**

El predio identificado con referencia catastral número **010511330002000** presenta la clasificación **COMERCIAL 2** y se le aplicaran las normas contenidas en el Decreto No. 0977 de noviembre 20 de 2001 del Plan de Ordenamiento Territorial, cuyo contenido es el siguiente:

USO COMERCIAL 2

Es aquel constituido por locales destinados al suministro de servicios y artículos para el uso principal de la zona y que se agrupan en áreas especialmente determinadas. Establecimientos de bajo impacto ambiental y urbanístico. Su uso restringido en las áreas residenciales cumple con las siguientes características:

- Están destinados a la venta al detal de bienes y servicios que suplen demandas especializadas generadas en la comunidad de una zona urbana, en horario diurno.
- Requieren zonas especializadas para el descargue y para el estacionamiento de vehículos de empleados.
- Ofrecen bienes y servicios cuyo intercambio puede realizarse pausadamente y en espacios suficientes de estacionamiento para vehículos de visitantes.
- Requieren infraestructura de servicios diferente a las previstas para las zonas residenciales.
- Requieren una zonificación específica destinada a este uso en el área residencial.

VENTA DE BIENES: Almacenes de ropas, textiles, electrodomésticos, muebles, discos, decoración, artículos de cuero, artículos eléctricos y electrónicos, ferretería, repuestos, joyerías, relojerías, cafés, restaurantes, casas importadoras o distribuidoras, tienda de iluminación, galería de arte, marquetería, antigüedades, porcelanas y artesanías, instrumentos científicos y musicales, fotografía, ópticas, artículos deportivos, religiosos, comidas rápidas, asaderos, supermercados, almacén agrícola y veterinario, café internet, almacenes concesionarios de automóviles, centros comerciales, salas de juego (tragamonedas). **VENTA DE SERVICIOS:** Edificio de oficinas, para estacionamiento de vehículos, entidades bancarias y corporaciones, academias de enseñanza, hoteles, apartahoteles, residencias, salas de cine, casinos.

USOS	
PRINCIPAL	COMERCIAL 2
COMPATIBLE	COMERCIAL 1 - INDUSTRIAL 1
COMPLEMENTARIO	ACTIVIDAD PORTUARIA 1 - INSTITUCIONAL 1 - INSTITUCIONAL 2
RESTRINGIDO	INDUSTRIAL 2 - INSTITUCIONAL 3 - RESIDENCIAL TIPO A
PROHIBIDO	ACTIVIDAD PORTUARIA 2 - ACTIVIDAD PORTUARIA 3 - ACTIVIDAD PORTUARIA 4 - INDUSTRIAL 3 - INSTITUCIONAL 4

CUADRO DE REGLAMENTACIÓN DE LOS USOS DEL SUELO

USO COMPATIBLE

COMERCIAL 1: VENTA DE BIENES: Tienda de barrio (artículos de consumo inmediato) salsamentaria, cigarrerías, biscocherías, tienda de mascotas, venta de alimentos para animales, zapaterías, misceláneas, droguerías, perfumerías, papelerías, fotocopidora, librerías, fuente de soda, heladerías, floristerías, modistería, boutique, laboratorio de fotografía, recepción de lavandería, oficinas profesionales, salón de belleza, taller de cerámica, farmacia, cerrajería, video tienda. **VENTA DE SERVICIOS:** Estudios profesionales y oficinas personales anexos a vivienda, cerrajerías, remontadoras.

INDUSTRIAL 1: Fabricación de dulces caseros, repostería. Cestería, cerámica. Actividades de edición, encuadernadoras. Talleres de modistería, orfebrería, tapicería de muebles, ortopedia.

USO COMPLEMENTARIO

ACTIVIDAD PORTUARIA 1: Comprende muelles, terminales y establecimientos cuya función, equipos y servicios, atienden embarcaciones menores dedicadas al transporte de personas y/o actividades deportivas acuáticas, embarcaderos, puertos turísticos, deportivos, marinas, clubes náuticos y los de cabotaje menor.

INSTITUCIONAL 1: Asistencial: Puesto de salud, dispensario, sala cunas, centros comunales. Educativo: Guardería, jardín infantil, educación preescolar. Seguridad: Puesto de policía, CAI, puesto militar. Culto: Capilla, sala de culto. Recreativo: Clubes campestres, parques y zonas verdes de cobertura local.

INSTITUCIONAL 2: Asistencial: Centro de salud, clínica, ancianato, hogar de paso. Educativo: Colegio (Primaria, Bachillerato), centro de educación tecnológico, seminario. Administrativo: JAL, embajada, consulado, notaría, curaduría, comisaría de familia, inspección de policía. Cultural: Teatro, auditorio, museo, biblioteca. Seguridad: Subestación o estación militar o de policía, bombero. Culto: Iglesia parroquial, sedes de cultos, convento, sala de velación. Recreativo: Centro deportivo y de espectáculos, club social, parque de diversiones, parques y zonas verdes de cobertura zonal I.

USO RESTRINGIDO

INDUSTRIAL 2: Preparación de carnes frías, jamones, tocinetas, embutidos, chicharrones y demás elaboraciones no enlatadas, en pequeña escala, fabricación de productos lácteos, que no generen residuos orgánicos, envase de conserva de frutas y legumbres, no enlatados, molinos y transformación industrial de harinas, fábrica de galletas, chocolates y confites, industria de confección y similares, tostadoras de Café, fabricación de salsas, condimentos, vinagre, almidón y sus derivados, levaduras y pastas alimenticias, fábrica de cigarrillos y cigarros, fábrica de vinos, gaseosas y bebidas en general, fábrica de estructuras metálicas, industrias de prefabricados que no produzcan residuos de cementos y se prevén un control adecuado para evitar el polvo, fabricación de artículos eléctricos y similares, fabricación de artículos de cuero, excepto el curtimiento, fabricación de artículos de madera y corcho, fabricación de piezas para maquinarias, productos alimenticios en menor escala, artículos de tocador, artículos eléctricos, fábrica de vestidos, fábrica de chicles, productos fotográficos, reciclaje.

INSTITUCIONAL 3: Asistencial: Hospital, Clínica general. Educativo: Universidad, Escuela Militar, Instituto Tecnológico. Administrativo: Alcaldía, Gobernación, Juzgado, Centro Administrativo, Cabildo, Sedes de empresas de servicios públicos, equipamientos de transporte. Cultural: Teatro, Auditorio Sinfónico, Biblioteca, Hemeroteca, Museo, Feria de exposición, Centro de Convenciones. Seguridad: Cuartel, Cárcel, Instalaciones Militares y de Policía, Fiscalía, Base Naval. Culto: Catedral, Palacio Arzobispal. Recreativo: Centro deportivo, Plaza de Toros, Villa Olímpica, Parques y Zonas Verdes de cobertura Distrital, unidad deportiva.

RESIDENCIAL TIPO A: Residencial, vivienda unifamiliar y bifamiliar

USO PROHIBIDO

ACTIVIDAD PORTUARIA 2: Comprende muelles, terminales y establecimientos cuya función, equipos y servicios, atienden embarcaciones de todos los tamaños dedicadas al transporte de carga excepto hidrocarburos y combustible. Se incluyen en esta actividad los puertos pesqueros, los astilleros y buques escuela

ACTIVIDAD PORTUARIA 3: Comprende muelles, terminales y establecimientos cuya función, equipos y servicios, atienden embarcaciones de todos los tamaños dedicadas al transporte de productos químicos, hidrocarburos y combustibles.

ACTIVIDAD PORTUARIA 4: Comprende muelles, terminales y establecimientos cuya función, equipos y servicios atienden exclusivamente embarcaciones militares de todo tamaño.

INDUSTRIAL 3: Cervecería, procesadoras de pescado, Procesadoras de sal y azúcar, Alcalis e

industria de cloro, Textiles, Destilerías, Industrias lecheras, Fábrica de grasas y jabones, Industria de papel y pulpa, Industria de cuero, Fabricación de metales, Lavanderías, Fabricación de cementos, Plaguicidas, Mataderos, Ensamble de automóviles, Fábrica de pinturas, Fábrica de plásticos, Fábrica de colas y pegantes, Fabricación de vidrios y productos de vidrio en general, Industrias de aluminio, Industria de fertilizantes Nitrogenados, Asbesto, Acero, Explosivos, Plantas de Energía con carbón, Planta de energía nuclear, Descerezación y fermentación de café, Muelles carboníferos, Productos farmacéuticos, Grasas y jabones, Fabricación de llantas, Plantas de Coke, Refinería de petróleo.

INSTITUCIONAL 4: Funerarios: Cementerio, Jardín Cementerio, horno crematorio. Saneamiento: Sistema de disposición final de residuos, bombeo de aguas residuales. Servicios públicos: Plantas térmicas de energía, plantas de tratamiento de agua cruda, estaciones de transmisión de energía, gas y teléfono, estaciones de bombeo, tanques de almacenamiento de agua, entre otros.

Para una explicación más detallada acerca de las compatibilidades y restricciones, favor referirse a los cuadros de Usos de Suelo contenidos en el Decreto 0977 de 2001.

De conformidad con el artículo 51 del decreto 1469 de 2010 numerales 2 y 3 la expedición de los Concepto de norma urbanística y Concepto de uso del suelo no otorga derechos ni obligaciones a su peticionario y no modifica los derechos conferidos mediante licencias que estén vigentes o que hayan sido ejecutadas.

Se expide en la ciudad de Cartagena de Indias, el 10 de julio de 2015

Atentamente,

DOLLY ROCIO GONZALEZ ESPINOSA
Secretaría de Planeación Distrital

Proyecto: Alba Noel

**LA SECRETARÍA DE PLANEACIÓN
CERTIFICA QUE:**

El predio identificado con referencia catastral número **010511330002000** presenta la clasificación **COMERCIAL 2** y se le aplicaran las normas contenidas en el Decreto No. 0977 de noviembre 20 de 2001 del Plan de Ordenamiento Territorial, cuyo contenido es el siguiente:

USO COMERCIAL 2

Es aquel constituido por locales destinados al suministro de servicios y artículos para el uso principal de la zona y que se agrupan en áreas especialmente determinadas. Establecimientos de bajo impacto ambiental y urbanístico. Su uso restringido en las áreas residenciales cumple con las siguientes características:

- Están destinados a la venta al detal de bienes y servicios que suplen demandas especializadas generadas en la comunidad de una zona urbana, en horario diurno.
- Requieren zonas especializadas para el descargue y para el estacionamiento de vehículos de empleados.
- Ofrecen bienes y servicios cuyo intercambio puede realizarse pausadamente y en espacios suficientes de estacionamiento para vehículos de visitantes.
- Requieren infraestructura de servicios diferente a las previstas para las zonas residenciales.
- Requieren una zonificación específica destinada a este uso en el área residencial.

VENTA DE BIENES: Almacenes de ropas, textiles, electrodomésticos, muebles, discos, decoración, artículos de cuero, artículos eléctricos y electrónicos, ferretería, repuestos, joyerías, relojerías, cafés, restaurantes, casas importadoras o distribuidoras, tienda de iluminación, galería de arte, marquetería, antigüedades, porcelanas y artesanías, instrumentos científicos y musicales, fotografía, ópticas, artículos deportivos, religiosos, comidas rápidas, asaderos, supermercados, almacén agrícola y veterinario, café internet, almacenes concesionarios de automóviles, centros comerciales, salas de juego (tragamonedas). **VENTA DE SERVICIOS:** Edificio de oficinas, para estacionamiento de vehículos, entidades bancarias y corporaciones, academias de enseñanza, hoteles, apartahoteles, residencias, salas de cine, casinos.

USOS	
PRINCIPAL	COMERCIAL 2
COMPATIBLE	COMERCIAL 1 - INDUSTRIAL 1
COMPLEMENTARIO	ACTIVIDAD PORTUARIA 1 - INSTITUCIONAL 1 - INSTITUCIONAL 2
RESTRINGIDO	INDUSTRIAL 2 - INSTITUCIONAL 3 - RESIDENCIAL TIPO A
PROHIBIDO	ACTIVIDAD PORTUARIA 2 - ACTIVIDAD PORTUARIA 3 - ACTIVIDAD PORTUARIA 4 - INDUSTRIAL 3 - INSTITUCIONAL 4

CUADRO DE REGLAMENTACIÓN DE LOS USOS DEL SUELO

USO COMPATIBLE

COMERCIAL 1: VENTA DE BIENES: Tienda de barrio (artículos de consumo inmediato) salsamentaria, cigarrerías, biscocherías, tienda de mascotas, venta de alimentos para animales, zapaterías, misceláneas, droguerías, perfumerías, papelerías, fotocopidora, librerías, fuente de soda, heladerías, floristerías, modistería, boutique, laboratorio de fotografía, recepción de lavandería, oficinas profesionales, salón de belleza, taller de cerámica, farmacia, cerrajería, video tienda. **VENTA DE SERVICIOS:** Estudios profesionales y oficinas personales anexos a vivienda, cerrajerías, remontadoras.

INDUSTRIAL 1: Fabricación de dulces caseros, repostería. Cestería, cerámica. Actividades de edición, encuadernadoras. Talleres de modistería, orfebrería, tapicería de muebles, ortopedia.

USO COMPLEMENTARIO

ACTIVIDAD PORTUARIA 1: Comprende muelles, terminales y establecimientos cuya función, equipos y servicios, atienden embarcaciones menores dedicadas al transporte de personas y/o actividades deportivas acuáticas, embarcaderos, puertos turísticos, deportivos, marinas, clubes náuticos y los de cabotaje menor.

INSTITUCIONAL 1: Asistencial: Puesto de salud, dispensario, sala cunas, centros comunales. Educativo: Guardería, jardín infantil, educación preescolar. Seguridad: Puesto de policía, CAI, puesto militar. Culto: Capilla, sala de culto. Recreativo: Clubes campestres, parques y zonas verdes de cobertura local.

INSTITUCIONAL 2: Asistencial: Centro de salud, clínica, ancianato, hogar de paso. Educativo: Colegio (Primaria, Bachillerato), centro de educación tecnológico, seminario. Administrativo: JAL, embajada, consulado, notaría, curaduría, comisaría de familia, inspección de policía. Cultural: Teatro, auditorio, museo, biblioteca. Seguridad: Subestación o estación militar o de policía, bombero. Culto: Iglesia parroquial, sedes de cultos, convento, sala de velación. Recreativo: Centro deportivo y de espectáculos, club social, parque de diversiones, parques y zonas verdes de cobertura zonal I.

USO RESTRINGIDO

INDUSTRIAL 2: Preparación de carnes frías, jamones, tocinetas, embutidos, chicharrones y demás elaboraciones no enlatadas, en pequeña escala, fabricación de productos lácteos, que no generen residuos orgánicos, envase de conserva de frutas y legumbres, no enlatados, molinos y transformación industrial de harinas, fábrica de galletas, chocolates y confites, industria de confección y similares, tostadoras de Café, fabricación de salsas, condimentos, vinagre, almidón y sus derivados, levaduras y pastas alimenticias, fábrica de cigarrillos y cigarros, fábrica de vinos, gaseosas y bebidas en general, fábrica de estructuras metálicas, industrias de prefabricados que no produzcan residuos de cementos y se prevén un control adecuado para evitar el polvo, fabricación de artículos eléctricos y similares, fabricación de artículos de cuero, excepto el curtimiento, fabricación de artículos de madera y corcho, fabricación de piezas para maquinarias, productos alimenticios en menor escala, artículos de tocador, artículos eléctricos, fábrica de vestidos, fábrica de chicles, productos fotográficos, reciclaje.

INSTITUCIONAL 3: Asistencial: Hospital, Clínica general. Educativo: Universidad, Escuela Militar, Instituto Tecnológico. Administrativo: Alcaldía, Gobernación, Juzgado, Centro Administrativo, Cabildo, Sedes de empresas de servicios públicos, equipamientos de transporte. Cultural: Teatro, Auditorio Sinfónico, Biblioteca, Hemeroteca, Museo, Feria de exposición, Centro de Convenciones. Seguridad: Cuartel, Cárcel, Instalaciones Militares y de Policía, Fiscalía, Base Naval. Culto: Catedral, Palacio Arzobispal. Recreativo: Centro deportivo, Plaza de Toros, Villa Olímpica, Parques y Zonas Verdes de cobertura Distrital, unidad deportiva.

RESIDENCIAL TIPO A: Residencial, vivienda unifamiliar y bifamiliar

USO PROHIBIDO

ACTIVIDAD PORTUARIA 2: Comprende muelles, terminales y establecimientos cuya función, equipos y servicios, atienden embarcaciones de todos los tamaños dedicadas al transporte de carga excepto hidrocarburos y combustible. Se incluyen en esta actividad los puertos pesqueros, los astilleros y buques escuela

ACTIVIDAD PORTUARIA 3: Comprende muelles, terminales y establecimientos cuya función, equipos y servicios, atienden embarcaciones de todos los tamaños dedicadas al transporte de productos químicos, hidrocarburos y combustibles.

ACTIVIDAD PORTUARIA 4: Comprende muelles, terminales y establecimientos cuya función, equipos y servicios atienden exclusivamente embarcaciones militares de todo tamaño.

INDUSTRIAL 3: Cervecería, procesadoras de pescado, Procesadoras de sal y azúcar, Alkalís e

industria de cloro, Textiles, Destilerías, Industrias lecheras, Fábrica de grasas y jabones, Industria de papel y pulpa, Industria de cuero, Fabricación de metales, Lavanderías, Fabricación de cementos, Plaguicidas, Mataderos, Ensamble de automóviles, Fabrica de pinturas, Fábrica de plásticos, Fábrica de colas y pegantes, Fabricación de vidrios y productos de vidrio en general, Industrias de aluminio, Industria de fertilizantes Nitrogenados, Asbesto, Acero, Explosivos, Plantas de Energía con carbón, Planta de energía nuclear, Descerezación y fermentación de café, Muelles carboníferos, Productos farmacéuticos, Grasas y jabones, Fabricación de llantas, Plantas de Coke, Refinería de petróleo.

INSTITUCIONAL 4: Funerarios: Cementerio, Jardín Cementerio, horno crematorio. Saneamiento: Sistema de disposición final de residuos, bombeo de aguas residuales. Servicios públicos: Plantas térmicas de energía, plantas de tratamiento de agua cruda, estaciones de transmisión de energía, gas y teléfono, estaciones de bombeo, tanques de almacenamiento de agua, entre otros.

Para una explicación más detallada acerca de las compatibilidades y restricciones, favor referirse a los cuadros de Usos de Suelo contenidos en el Decreto 0977 de 2001.

De conformidad con el artículo 51 del decreto 1469 de 2010 numerales 2 y 3 la expedición de los Concepto de norma urbanística y Concepto de uso del suelo no otorga derechos ni obligaciones a su peticionario y no modifica los derechos conferidos mediante licencias que estén vigentes o que hayan sido ejecutadas.

Se expide en la ciudad de Cartagena de Indias, el 10 de julio de 2015

Atentamente,

DOLLY ROCIO GONZALEZ ESPINOSA
Secretaria de Planeación Distrital

Proyecto: Alba Noel