

Cartagena de Indias D.T. y C., martes, 06 de octubre de 2015

Señor:
ASTRUBAL DE JESUS OSORIO
Calle Real C 30 21-220
Telefono: 6562220-6436693
Cartagena

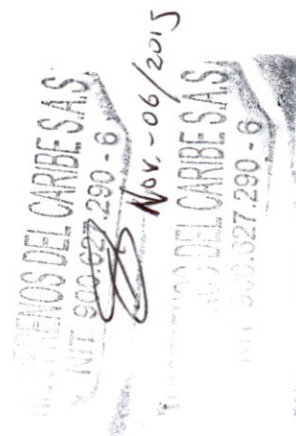

Asunto: **Certificado de Uso del Suelo.EXT-AMC-15-0056143**

Cordial saludo,

Como respuesta a su solicitud, nos permitimos informarle, que el predio identificado con la Referencia Catastral N° 01-02-0062-0002-000 ubicado en el Barrio Pie de la Popa, de ésta ciudad, se encuentra contemplado en el Plano de Usos PFU 5A /5 como MIXTO 2, y se le aplicaran las normas contenidas en el Decreto N° 0977 de Noviembre 20 de 2001, del Plan de Ordenamiento Territorial POT.

Localización Especifica.

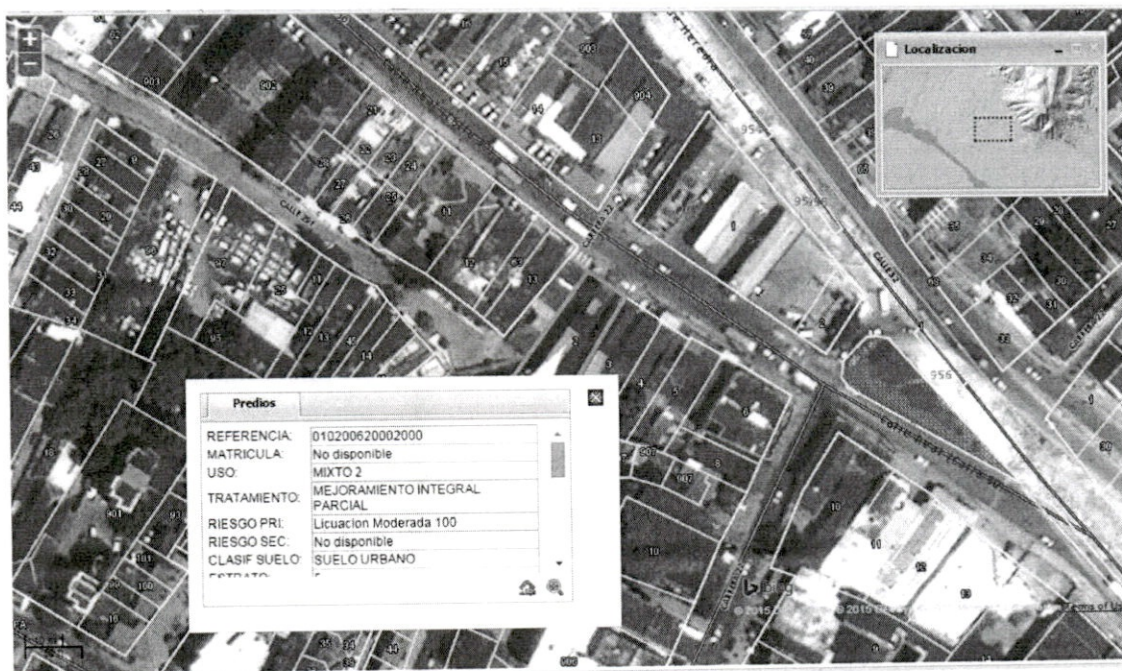

Predios	
REFERENCIA:	010200620002000
MATRICULA:	No disponible
USO:	MIXTO 2
TRATAMIENTO:	MEJORAMIENTO INTEGRAL PARCIAL
RIESGO PRI:	Licucion Moderada 100
RIESGO SEC:	No disponible
CLASIF SUELO:	SUELO URBANO



De acuerdo a lo anterior, la actividad a desarrollar o desarrollada COMERCIO DE PARTES AUTOMOTRIZ, MANTENIMIENTO Y REPARACION, (Nicofrenos), se ubica en el USO RESTRINGIDO, en el punto denominado COMERCIAL 3: Venta de Servicios: Talleres de Mecánica, por lo anterior usted, deberá solicitar ante la Secretaria de Planeación un Concepto Urbano, con el fin de establecer si es viable o no el ejercicio de la misma; para lo cual deberá anexar la siguiente información.

- Copia del Certificado de Uso del Suelo, expedido por la Secretaria de Planeación.
- Estudio Fotográfico del predio y su entorno en medio digital
- Copia de la cámara de comercio
- Memoria descriptiva donde justifique la actividad a desarrollar o desarrollada.
- Dirección exacta del predio y su localización general en relación con la ciudad.
- Área del local o predio en M2
- Indicar las zonas destinadas a parqueaderos
- Dirección exacta de notificación
- Teléfono y/o celular

De ésta manera damos por contestada su solicitud.

Atentamente,

DOLLY ROCIO GONZALEZ ESPINOSA
Secretaria de Planeación
Alcaldía Mayor de Cartagena

Bo. Vo. JAVIER MORENO GALVIS
Profesional Especializado.

Proyecto Cesar Elías Ramos Arnedo
Arquitecto Externo.

Rd. 9511



Centro Diagonal 30 No 30-78
Plaza de la Aduana
Bolívar, Cartagena

T (57)5 6501095 – 6501092
Línea gratuita: 018000965500

info@cartagena.gov.co
www.cartagena.gov.co

**LA SECRETARÍA DE PLANEACIÓN
CERTIFICA QUE:**

El predio identificado con referencia catastral número **010200620002000** presenta la clasificación **MIXTO 2** y se le aplicaran las normas contenidas en el Decreto No. 0977 de noviembre 20 de 2001 del Plan de Ordenamiento Territorial, cuyo contenido es el siguiente:

USO MIXTO 2

Se aplica con el objeto de priorizar las actividades terciarias e institucionales entre las cuales se encuentran el turismo, el comercio y equipamientos distritales, compatibles con la vivienda, pero localizados en áreas especiales. Entre ellos se encuentran El Laguito y parte de los barrios de Bocagrande, Marbella, Cabrero y Manga. Así mismo, los predios sobre las vías arteriales y algunas colectoras que definen bordes de las zonas residenciales.

Comercial, turístico e institucional

USOS	
PRINCIPAL	MIXTO 2 - COMERCIAL 2 - INSTITUCIONAL 3
COMPATIBLE	ACTIVIDAD PORTUARIA 1 - ACTIVIDAD PORTUARIA 2 - COMERCIAL 1 - INDUSTRIAL 1 - INSTITUCIONAL 1 - INSTITUCIONAL 2 - RESIDENCIAL TIPO A
COMPLEMENTARIO	ACTIVIDAD PORTUARIA 4 - INSTITUCIONAL 3
RESTRINGIDO	COMERCIAL 3 - INSTITUCIONAL 4
PROHIBIDO	ACTIVIDAD PORTUARIA 3 - COMERCIAL 4 - INDUSTRIAL 2 - INDUSTRIAL 3

CUADRO DE REGLAMENTACIÓN DE LOS USOS DEL SUELO

USO PRINCIPAL

COMERCIAL 2: VENTA DE BIENES: Almacenes de ropas, textiles, electrodomésticos, muebles, discos, decoración, artículos de cuero, artículos eléctricos y electrónicos, ferretería, repuestos, joyerías, relojerías, cafés, restaurantes, casas importadoras o distribuidoras, tienda de iluminación, galería de arte, marquetería, antigüedades, porcelanas y artesanías, instrumentos científicos y musicales, fotografía, ópticas, artículos deportivos, religiosos, comidas rápidas, asaderos, supermercados, almacén agrícola y veterinario, café internet, almacenes concesionarios de automóviles, centros comerciales, salas de juego (tragamonedas). **VENTA DE SERVICIOS:** Edificio de oficinas, para estacionamiento de vehículos, entidades bancarias y corporaciones, academias de enseñanza, hoteles, apartahoteles, residencias, salas de cine, casinos.

INSTITUCIONAL 3: Asistencial: Hospital, Clínica general. Educativo: Universidad, Escuela Militar, Instituto Tecnológico. Administrativo: Alcaldía, Gobernación, Juzgado, Centro Administrativo, Cabildo, Sedes de empresas de servicios públicos, equipamientos de transporte. Cultural: Teatro, Auditorio Sinfónico, Biblioteca, Hemeroteca, Museo, Feria de exposición, Centro de Convenciones. Seguridad: Cuartel, Cárcel, Instalaciones Militares y de Policía, Fiscalía, Base Naval. Culto: Catedral, Palacio Arzobispal. Recreativo: Centro deportivo, Plaza de Toros, Villa Olímpica, Parques y Zonas Verdes de cobertura Distrital, unidad deportiva.

USO COMPATIBLE

ACTIVIDAD PORTUARIA 1: Comprende muelles, terminales y establecimientos cuya función, equipos y servicios, atienden embarcaciones menores dedicadas al transporte de personas y/o actividades deportivas acuáticas, embarcaderos, puertos turísticos, deportivos, marinas, clubes náuticos y los de cabotaje menor.

ACTIVIDAD PORTUARIA 2: Comprende muelles, terminales y establecimientos cuya función,

equipos y servicios, atienden embarcaciones de todos los tamaños dedicadas al transporte de carga excepto hidrocarburos y combustible. Se incluyen en esta actividad los puertos pesqueros, los astilleros y buques escuela

COMERCIAL 1: VENTA DE BIENES: Tienda de barrio (artículos de consumo inmediato) salsamentaria, cigarrerías, biscocherías, tienda de mascotas, venta de alimentos para animales, zapaterías, misceláneas, droguerías, perfumerías, papelerías, fotocopidora, librerías, fuente de soda, heladerías, floristerías, modistería, boutique, laboratorio de fotografía, recepción de lavandería, oficinas profesionales, salón de belleza, taller de cerámica, farmacia, cerrajería, video tienda. VENTA DE SERVICIOS: Estudios profesionales y oficinas personales anexos a vivienda, cerrajerías, remontadoras.

INDUSTRIAL 1: Fabricación de dulces caseros, repostería. Cestería, cerámica. Actividades de edición, encuadernadoras. Talleres de modistería, orfebrería, tapicería de muebles, ortopedia.

INSTITUCIONAL 1: Asistencial: Puesto de salud, dispensario, sala cunas, centros comunales. Educativo: Guardería, jardín infantil, educación preescolar. Seguridad: Puesto de policía, CAI, puesto militar. Culto: Capilla, sala de culto. Recreativo: Clubes campestres, parques y zonas verdes de cobertura local.

INSTITUCIONAL 2: Asistencial: Centro de salud, clínica, ancianato, hogar de paso. Educativo: Colegio (Primaria, Bachillerato), centro de educación tecnológico, seminario. Administrativo: JAL, embajada, consulado, notaría, curaduría, comisaría de familia, inspección de policía. Cultural: Teatro, auditorio, museo, biblioteca. Seguridad: Subestación o estación militar o de policía, bombero. Culto: Iglesia parroquial, sedes de cultos, convento, sala de velación. Recreativo: Centro deportivo y de espectáculos, club social, parque de diversiones, parques y zonas verdes de cobertura zonal I.

RESIDENCIAL TIPO A: Residencial, vivienda unifamiliar y bifamiliar

USO COMPLEMENTARIO

ACTIVIDAD PORTUARIA 4: Comprende muelles, terminales y establecimientos cuya función, equipos y servicios atienden exclusivamente embarcaciones militares de todo tamaño.

INSTITUCIONAL 3: Asistencial: Hospital, Clínica general. Educativo: Universidad, Escuela Militar, Instituto Tecnológico. Administrativo: Alcaldía, Gobernación, Juzgado, Centro Administrativo, Cabildo, Sedes de empresas de servicios públicos, equipamientos de transporte. Cultural: Teatro, Auditorio Sinfónico, Biblioteca, Hemeroteca, Museo, Feria de exposición, Centro de Convenciones. Seguridad: Cuartel, Cárcel, Instalaciones Militares y de Policía, Fiscalía, Base Naval. Culto: Catedral, Palacio Arzobispal. Recreativo: Centro deportivo, Plaza de Toros, Villa Olímpica, Parques y Zonas Verdes de cobertura Distrital, unidad deportiva.

USO RESTRINGIDO

COMERCIAL 3: VENTA DE BIENES: Combustibles y similares, estaciones de servicio, montallantas, maquinaria pesada, insumos agrícolas o de construcción, vehículos automotores, embarcaciones, bodegas de almacenamiento y depósitos, centrales de mayoristas, bares, tabernas, venta de repuestos de autos, buses, camionetas, motos, lanchas y barcos, plazas de mercado y discotecas. VENTA DE SERVICIOS: Talleres de mecánica automotriz y naval, diagnosticentros, gallerías, moteles, amoblados y similares. Talleres de mecánica, reparación de motores, cajas, suspensiones, radiadores, latonería, pintura y similares pertenecientes a automotores. Talleres de reparación y cambio de tapicería, bocelería, vidrios, reparaciones eléctricas, cambio de llantas, aceites y similares, reparación de frenos, cambios de bandas, etc. Talleres de ornamentación de muebles, enseres y artículos para la terminación de edificaciones, enchapados, closets, puertas, ventanas, etc. y ebanistería. Talleres de latonería y plomería, tapicería y pintura al duco de artículos de madera y metálicos. Depósitos de materiales de construcción, carbón de piedra y similares. Depósitos, almacenaje en general, bodegas y comercio al por mayor, depósito de chatarra.

INSTITUCIONAL 4: Funerarios: Cementerio, Jardín Cementerio, horno crematorio. Saneamiento: Sistema de disposición final de residuos, bombeo de aguas residuales. Servicios públicos: Plantas térmicas de energía, plantas de tratamiento de agua cruda, estaciones de transmisión de energía, gas y teléfono, estaciones de bombeo, tanques de almacenamiento de agua, entre otros.

USO PROHIBIDO

ACTIVIDAD PORTUARIA 3: Comprende muelles, terminales y establecimientos cuya función, equipos y servicios, atienden embarcaciones de todos los tamaños dedicadas al transporte de productos químicos, hidrocarburos y combustibles.

COMERCIAL 4: VENTA DE BIENES: Central de abastos, centro de acopio, almacenamiento de combustible. VENTA DE SERVICIOS: Mataderos, frigoríficos, zona franca, terminal de transporte terrestre, central de carga.

INDUSTRIAL 2: Preparación de carnes frías, jamones, tocinetas, embutidos, chicharrones y demás elaboraciones no enlatadas, en pequeña escala, fabricación de productos lácteos, que no generen residuos orgánicos, envase de conserva de frutas y legumbres, no enlatados, molinos y transformación industrial de harinas, fábrica de galletas, chocolates y confites, industria de confección y similares, tostadoras de Café, fabricación de salsas, condimentos, vinagre, almidón y sus derivados, levaduras y pastas alimenticias, fábrica de cigarrillos y cigarros, fábrica de vinos, gaseosas y bebidas en general, fábrica de estructuras metálicas, industrias de prefabricados que no produzcan residuos de cementos y se prevén un control adecuado para evitar el polvo, fabricación de artículos eléctricos y similares, fabricación de artículos de cuero, excepto el curtimiento, fabricación de artículos de madera y corcho, fabricación de piezas para maquinarias, productos alimenticios en menor escala, artículos de tocador, artículos eléctricos, fábrica de vestidos, fábrica de chicles, productos fotográficos, reciclaje.

INDUSTRIAL 3: Cervecería, procesadoras de pescado, Procesadoras de sal y azúcar, Alkalís e industria de cloro, Textiles, Destilerías, Industrias lecheras, Fábrica de grasas y jabones, Industria de papel y pulpa, Industria de cuero, Fabricación de metales, Lavanderías, Fabricación de cementos, Plaguicidas, Mataderos, Ensamble de automóviles, Fabrica de pinturas, Fábrica de plásticos, Fábrica de colas y pegantes, Fabricación de vidrios y productos de vidrio en general, Industrias de aluminio, Industria de fertilizantes Nitrogenados, Asbesto, Acero, Explosivos, Plantas de Energía con carbón, Planta de energía nuclear, Descerección y fermentación de café, Muelles carboníferos, Productos farmacéuticos, Grasas y jabones, Fabricación de llantas, Plantas de Coke, Refinería de petróleo.

Para una explicación más detallada acerca de las compatibilidades y restricciones, favor referirse a los cuadros de Usos de Suelo contenidos en el Decreto 0977 de 2001.

De conformidad con el artículo 51 del decreto 1469 de 2010 numerales 2 y 3 la expedición de los Concepto de norma urbanística y Concepto de uso del suelo no otorga derechos ni obligaciones a su peticionario y no modifica los derechos conferidos mediante licencias que estén vigentes o que hayan sido ejecutadas.

Se expide en la ciudad de Cartagena de Indias, el 23 de septiembre de 2015

Atentamente,

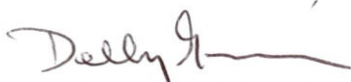

DOLLY ROCIO GONZALEZ ESPINOSA
Secretaria de Planeación Distrital

Proyecto: Alba Noel 021

ALBA



ALCALDIA MAYOR DE CARTAGENA DE INDIAS, D. T. y C.
SISTEMA DE TRANSPARENCIA DOCUMENTAL
VENTANILLA UNICA DE ATENCION AL CIUDADANO
Código de registro: EXT-AMC-15-0056143
Fecha y Hora de registro: 03-sep-2015 15:18:20
Funcionario que registro: Zabaleta, Jesus David
Dependencia del Destinatario: Secretaría de Planeación
Funcionario Responsable: GONZALEZ ESPINOSA, DOLLY ROCIO
Cantidad de anexos: 2
Contraseña para consulta web: UFE9C79A
www.cartagena.gov.co

SOLICITUD DE CERTIFICADO DE USO DEL SUELO

CARTAGENA DE INDIAS, DIA

Mes 08 Año 2015

Señores
SECRETARIA DE PLANEACION DISTRICTAL
Ciudad

Nombre Completo del Propietario:

Asdrubal de Jesus Osorio

Nombre del Establecimiento Comercial

Mico Frenos

Actividad a Desarrollar o Desarrollada

Comercio de Partes Automotriz, Mantenimiento y Reparación

Numero de la Referencia Catastral.

01-02-0062-0002-000

Barrio

Calle Real

Dirección

C 30 21-220

Teléfono

6562220 - 6436693

Dirección donde se envía la respuesta:

Calle Real C 30 21-220

ANEXO

- Copia original de la Carta Catastral debidamente sellada, expedida por el Instituto Geográfico Agustín Codazzi indicando o resaltando el predio a estudiar.
- Debe consignar en el BANCO BBVA A FID. SERVITRUST GNB SUDAMERIS ALCALDIA DE CARTAGENA, EL VALOR DE \$ 21.000,00 M/cte. En la cuenta de ahorros No **835000522**
- Anexar recibo de consignación.

Diligencie el Formato con letra clara y legible, la información errónea, incompleta o poco clara genera la devolución de la petición para el reinicio del trámite.

- Toda documentación anterior debe ser enviada a la oficina de archivo y correspondencia de la Alcaldía con los documentos anexos (primer piso, Plaza de la Aduana)

Asdrubal Osorio

Firma y cedula del solicitante

24.549.066



Alcaldía Mayor de Cartagena de Indias

Distrito Turístico y Cultural

Dirección:
Centro Diagonal 30 No 30-78
Plaza de la Aduana
Cartagena Bolívar

Teléfonos:
6501092 - 6501095
Línea gratuita:
018000965500

Info@cartagena.gov.co
www.cartagena.gov.co

Reservados

BBVADEPOSITO A CUENTA
DE AHORROSEN EFECTIVO Y/O DOCUMENTOS
B B V A

21.000

OFIC: 0656 LA MATUNA

HORA : 10:37:54

NUMERO DE CUENTA: 0013-0756-83-0200001400 MN

FECHA OPER : 28-07-15

FECHA VALOR: 28-07-15

NOMBRE DEL CLIENTE: SERVITRUST GNB SUDAMERIS SA

MOV.: 000000192 1/ 1

NO. CHEQUE

IMPORTE

IMPORTE EN EFECTIVO (MN)

\$ 21,000.00

IMPORTE EN DOCUMENTOS (MN)

\$ 0.00

TOTAL DEL DEPOSITO EN (MN)

\$ 21,000.00

FIRMA
DEL CAJEROCANT. DE DOCUMENTOS: 0 SUMA: 0.00
SUCURSAL LA MATUNA

28 JUL 2015

AUX. IND. 1
RECIBIDO
POR CONSIGNACIÓN

FAVOR GUARDAR ESTE RECIBO

FIRMA

- CLIENTE -

30 AÑOS
1935 - 2015

IGAC
INSTITUTO GEOGRÁFICO
AGENCIADO



TODOS POR UN
NUEVO PAÍS

FACTURA DE VENTA

03-005-68166

ESTABLECIMIENTO PÚBLICO IVA RÉGIMEN COMÚN - SOMOS GRANDES CONTRIBUYENTES SEGÚN
RESOLUCIÓN DIAN 11076/2001 Y AGENTES RETENEDORES DE IVA E ICA - ACTIVIDAD ECONÓMICA
COMERCIAL 7020 - EXCENTO DE RETENEDOR Y RETENEDOR

FECHA DE SOLICITUD

DÍA MES AÑO

12-05-2015

10:49:34 AM

CLIENTE: NICOFRENOS DEL CARIBE

NIT Ó CC: 245481020 0

DIRECCION: C 30 21 220

CIUDAD: CARTAGENA

TELÉFONO: 6562220

E-MAIL: NA

SEDE TERRITORIAL
TERRITORIAL BOLIVAR

DEPENDENCIA
VENTAS

FORMA DE PAGO: EFECTIVO

BANCO: DAVIVIENDA

FECHA DE ENTREGA:

NÚMERO DE ORDEN

29764

PRODUCTO	NOMBRE	CANT.	VR.UNITARIO	SUBTOTAL	DESCTO	IVA	TOTAL
1658	PLOTEO DEL PLANO DE MANZANA CATASTRAL URBANO ÚNICO FORMATO (UNA PLANCHA)	1	20,948	20,948	0	3,352	24,300

ENTREGADO

TOTALES:

SON VEINTICUATRO MIL TRESCIENTOS PESOS MCTE. 20,948 0 3,352 24,300

DESPUES DE 30 DIAS EL INSTITUTO NO
RESPONDE POR EL MATERIAL SOLICITADO

PARA LA ENTREGA DEL MATERIAL ES INDISPENSABLE LA

OBSERVACIONES:

OP::PLOTEO CARTAGENA 01-02-0062-0002-000

FIRMA DEL CLIENTE:

RESPONSABLE

IRLENIA FONTALVO BUELVAS

NO SE REQUIERE AUTORIZACION DE NUMERACION SEGUN RESOLUCION DIAN 3878/96

FACTURA IMPRESA POR COMPUTADOR

CALLE 34 No 3A - 31 - TELEFONOS: 6644169 - 6644171 - FAX - cartagena@igac.gov.co

CARTA CATASTRAL URBANA
CABECERA MUNICIPAL

MUNICIPIO DE CARTAGENA

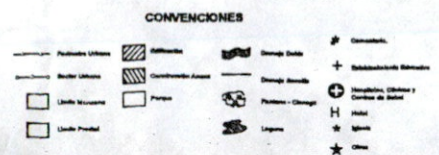

SISTEMA DE REPRESENTAÇÃO
 ALFABÉTICA
 PROJEÇÃO CARTOGRAFICA
Oswaldinho garçafino
 Pólo Original
 ORELHAS
 PUENTE
 BÍGULA DE CAPTURA
 PEÇA DE DEMONSTRAÇÃO
 DISPONÍVEL

MARMA - SPINALE
GDS_3rd_Chargement
PCR_MAO_3rd_Chargement
80° 30' 48,37" Latitud North
79° 30' 16,88" Longitud East
S-41500,300 meters North
S-40000,300 meters West
PCR_MAO_3rd_Chargement
KMG
T-200
T-MONITE
VERBODEN DRINKEN

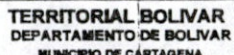

10 5 0 10 20 30 40
Metros

[illegible]

1

TIPO AVALUO: 01
MANZANA (S) No. 0060
SECTOR No. 02