

Cartagena de Indias D.T. y C., lunes, 24 de agosto de 2015

Señora.
BEATRIZ ZULUAGA DUQUE
Barrio: los Corales. Manzana E Lote 1
Celular: 310-4195000
Cartagena

Asunto: **Certificado de uso de suelo. EXT-AMC-15-0052567**

Cordial saludo,

De la manera más atenta y respetuosa, nos dirigimos a usted, con la finalidad de informarle, que el predio identificado con la Referencia Catastral N°01-05-0567-0015-000, ubicado en el Barrio Los Corales, de ésta ciudad se encuentra contemplado en el Plano de Usos PFU 5C/5, como MIXTO 2, con un área destinada para este de 82.50 m2, y se le aplicaran las normas contenidas en el Decreto N° 0977, de Noviembre 20 de 2001, del Plan de Ordenamiento Territorial POT.

Localización Específica.

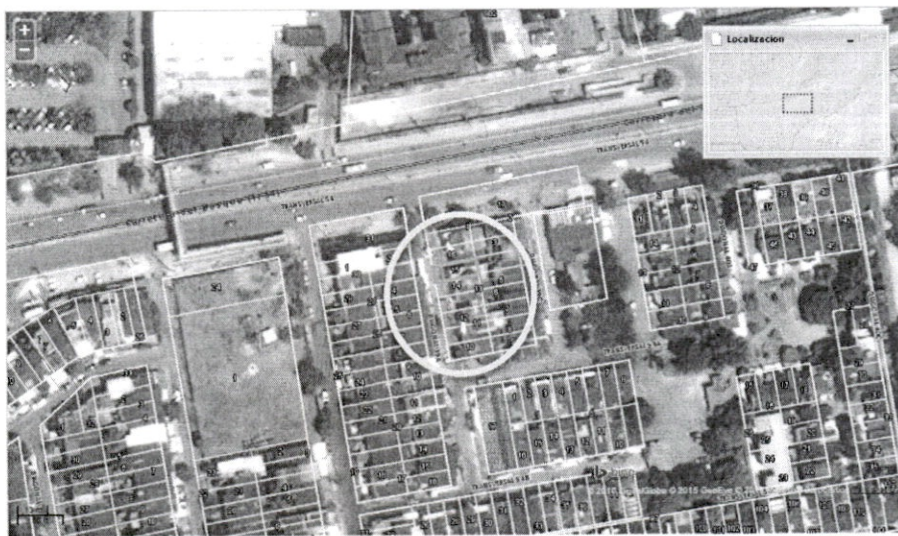

REFCATAS	CODIGO	NOMBRE	AREA-M2
010505670015000 ✓	M2	MIXTO 2 ✓	82,50

De Acuerdo a lo anterior, la actividad a desarrollar o desarrollada PANADERIA, (Rigo Pan), se ubica en el USO COMPATIBLE, en el punto denominado COMERCIAL 1: Venta de Bienes: Biscocherías.

De ésta manera damos por contestada su solicitud.

Atentamente,

ga
Dolly
DOLLY ROCIO GONZALEZ ESPINOSA
Secretaria de Planeación
Alcaldía Mayor de Cartagena

Julio Cesar Pacheco Raza
23 09 2015

V°B° *ANA*
ANA GALVAN
Arquitecto Asesor Externo

Javier
JAVIER MORENO GALVIZ
Profesional Especializado

Alba Noel
Proyecto: Alba Noel





ALCALDIA MAYOR DE CARTAGENA DE INDIAS, D. I. Y C.
SISTEMA DE TRANSPARENCIA DOCUMENTAL
VENTANILLA UNICA DE ATENCION AL CIUDADANO
Código de registro: **EXT-AMC-15-0052567**
Fecha y Hora de registro: **19-ago.-2015 11:26:38**
Funcionario que registro: **Barrios Dean, Leidys del Carmen**
Dependencia del Destinatario: **Secretaría de Planeación**
Funcionario Responsable: **GONZALEZ ESPINOSA, DOLLY ROCIO**
Cantidad de anexos: **2**
Contraseña para consulta web: **E4B65E96**
www.cartagena.gov.co

SOLICITUD DE CERTIFICADO DE USO DEL SUELO

Cartagena de Indias, Día ____ Mes ____ Año ____

22 SET. 2015

Señores
SECRETARIA DE PLANEACION DISTRITAL
Ciudad

Nombre Completo del Propietario: Beatriz Elina Zuluaga Duque

Nombre del Establecimiento Comercial Rigo Pan

Actividad a Desarrollar o Desarrollada Panadería

Número de la Referencia Catastral. 010556701500000 (01-05-0567-0015-000)

Barrio corales Dirección M2 E lote 1

Teléfono 3104195000

Dirección donde se envía la respuesta: corales M2 E lote 1.

ANEXO

- Copia original de la Carta Catastral debidamente sellada, expedida por el Instituto Geográfico Agustín Codazzi indicando o resaltando el predio a estudiar.
- Debe consignar en el BANCO BBVA A FID. SERVITRUST GNB SUDAMERIS- EF ALCALDIA DE CARTAGENA UT GNB-**USO DE SUELO** Y NOMENCLATURA, EL VALOR DE \$ 21.000, oo M/cte. En la cuenta de ahorros No **756-001400**
- Anexar recibo de consignación.

Diligencie el Formato con letra clara y legible, la información errónea, incompleta o poco clara genera la devolución de la petición para el reinicio del trámite.

- Toda documentación anterior debe ser enviada a la oficina de archivo y correspondencia de la Alcaldía con los documentos anexos (primer piso, Plaza de la Aduana)

Beatriz Elina Zuluaga Duque.
Firma y cedula del solicitante



Alcaldía Mayor de Cartagena de Indias

Distrito Turístico y Cultural

Dirección:
Centro Diagonal 30 No 30-78
Plaza de la Aduana
Cartagena Bolívar

Teléfonos:
6501092 - 6501095
Línea gratuita:
018000965500

Info@cartagena.gov.co
www.cartagena.gov.co

01067522

10-
Pte. Cuadros
q. 10/12 = Jara B.T.V. me

BBVA

OFIC: 0636 LA MATUNA

DEPOSITO A CUENTA
DE AHORROSEN EFECTIVO Y/O DOCUMENTOS
B B V A

HORA : 10:18:55

NUMERO DE CUENTA: 0013-0756-83-0200001400 MM

FECHA OPER : 19-08-15

FECHA VALOR: 19-08-15

NOMBRE DEL CLIENTE: SERVITRUST GNB SUDAMERIS SA

MOV.: 000000255 1/1

NO. CHEQUE

IMPORTE

IMPORTE EN EFECTIVO (MM)

\$ 21,000.00

IMPORTE EN DOCUMENTOS (MM)

\$ 0.00

TOTAL DEL DEPOSITO EN (MM)

\$ 21,000.00

FIRMA
DEL CAJERO

CANT. DE DOCUMENTOS: 0 SUMA:

0.00

RICHAR PEREZ
FIRMA**BBVA**

SUCURSAL LA MATUNA

FAVOR GUARDAR ESTE RECIBO

19 AGO 2015

AUX. No. 1
RECIBIDO
POR CONSIGNACIÓN

- CLIENTE -