

*Rodrigo Rodríguez*  
11/01/2015.

Cartagena de Indias D.T. y C., viernes, 18 de septiembre de 2015

Señor:

**MARCEL LECOMPTE MANZI**

**MAC CONTINENTAL SAS**

**Av. del Bosque # 41-39 Parqueadero del Caribe**

**Telefono: 6621312**

**Cartagena**

Asunto: **Certificado uso del suelo.EXT-AMC-15-0057250**

Cordial saludo,

Como respuesta a su solicitud, nos permitimos informarle, que le predio identificado con la Referencia Catastral N° 01-09-0092-0043-000, ubicado en el Barrio el Bosque, de ésta ciudad, se encuentra contemplado en el Plano de Usos PFU 5C/5 como MIXTO 4, y se le aplicaran las normas contenidas en el Decreto N°0977 de Noviembre 20 de 2001, del Plan de Ordenamiento Territorial POT.

**Localización Específica.**

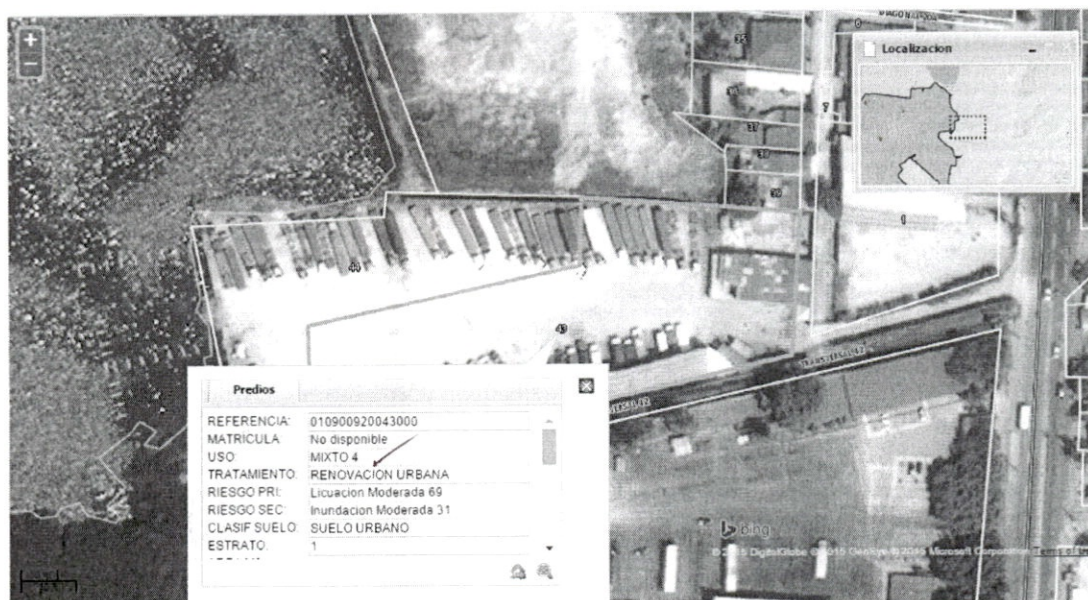

De acuerdo a lo anterior, las actividades a desarrollar o desarrolladas PARQUEADERO, BODEGAJE, Y ALMACENAMIENTO, (Tac Continental SAS), se describen así:

La actividad dedicada al PARQUEADERO, se ubica en el USO COMPLEMENTARIO, en el punto denominado COMERCIAL 2: Venta de Servicios: Edificio para estacionamiento de vehículos.



En lo que se refiere al BODEGAJE Y ALMACENAMIENTO, se localiza en el USO PRINCIPAL, en el punto COMERCIAL 3: Venta de Servicios: Depósitos, almacén en general, bodegas.

De ésta manera damos por contestada su solicitud.

Atentamente,

*gcs* **DOLLY ROCIO GONZALEZ ESPINOSA**  
Secretaria de Planeacion  
Alcaldia Mayor de Cartagena

V°B° *gcm*  
MARIO CAMARGO  
Arquitecto Asesor Externo

*JM*  
JAVIER MORENO GALVIS  
Profesional Especializado

*Alba Noel*  
Proyecto: Arq. Alba Noel

*Rd 01381*



**LA SECRETARÍA DE PLANEACIÓN  
CERTIFICA QUE:**

El predio identificado con referencia catastral número **010900920043000** presenta la clasificación **MIXTO 4** y se le aplicaran las normas contenidas en el Decreto No. 0977 de noviembre 20 de 2001 del Plan de Ordenamiento Territorial, cuyo contenido es el siguiente:

**USO MIXTO 4**

Comercial e industrial mediana, principalmente para las zonas colindantes con las Avenidas de El Bosque, Vía a Mamonal, Variante a Mamonal, en respuesta a la consolidación del uso mixto como predominante.

Comercial e industrial mediana

USOS	
PRINCIPAL	MIXTO 4 - COMERCIAL 3 - INDUSTRIAL 2
COMPATIBLE	ACTIVIDAD PORTUARIA 1 - ACTIVIDAD PORTUARIA 2
COMPLEMENTARIO	COMERCIAL 2
RESTRINGIDO	ACTIVIDAD PORTUARIA 3 - ACTIVIDAD PORTUARIA 4 - COMERCIAL 4
PROHIBIDO	RESIDENCIAL TIPO A

CUADRO DE REGLAMENTACIÓN DE LOS USOS DEL SUELO

**USO PRINCIPAL**

**COMERCIAL 3:** VENTA DE BIENES: Combustibles y similares, estaciones de servicio, montallantas, maquinaria pesada, insumos agrícolas o de construcción, vehículos automotores, embarcaciones, bodegas de almacenamiento y depósitos, centrales de mayoristas, bares, tabernas, venta de repuestos de autos, buses, camionetas, motos, lanchas y barcos, plazas de mercado y discotecas. VENTA DE SERVICIOS: Talleres de mecánica automotriz y naval, diagnosticentros, galleras, moteles, amoblados y similares. Talleres de mecánica, reparación de motores, cajas, suspensiones, radiadores, latonería, pintura y similares pertenecientes a automotores. Talleres de reparación y cambio de tapicería, bocelería, vidrios, reparaciones eléctricas, cambio de llantas, aceites y similares, reparación de frenos, cambios de bandas, etc. Talleres de ornamentación de muebles, enseres y artículos para la terminación de edificaciones, enchapados, closets, puertas, ventanas, etc. y ebanistería. Talleres de latonería y plomería, tapicería y pintura al duco de artículos de madera y metálicos. Depósitos de materiales de construcción, carbón de piedra y similares. Depósitos, almacenaje en general, bodegas y comercio al por mayor, depósito de chatarra.

**INDUSTRIAL 2:** Preparación de carnes frías, jamones, tocinetas, embutidos, chicharrones y demás elaboraciones no enlatadas, en pequeña escala, fabricación de productos lácteos, que no generen residuos orgánicos, envase de conserva de frutas y legumbres, no enlatados, molinos y transformación industrial de harinas, fábrica de galletas, chocolates y confites, industria de confección y similares, tostadoras de Café, fabricación de salsas, condimentos, vinagre, almidón y sus derivados, levaduras y pastas alimenticias, fábrica de cigarrillos y cigarros, fábrica de vinos, gaseosas y bebidas en general, fábrica de estructuras metálicas, industrias de prefabricados que no produzcan residuos de cementos y se prevén un control adecuado para evitar el polvo, fabricación de artículos eléctricos y similares, fabricación de artículos de cuero, excepto el curtimiento, fabricación de artículos de madera y corcho, fabricación de piezas para maquinarias, productos alimenticios en menor escala, artículos de tocador, artículos eléctricos, fábrica de vestidos, fábrica de chicles, productos fotográficos, reciclaje.

**USO COMPATIBLE**

**ACTIVIDAD PORTUARIA 1**



: Comprende muelles, terminales y establecimientos cuya función, equipos y servicios, atienden embarcaciones menores dedicadas al transporte de personas y/o actividades deportivas acuáticas, embarcaderos, puertos turísticos, deportivos, marinas, clubes náuticos y los de cabotaje menor.

**ACTIVIDAD PORTUARIA 2:** Comprende muelles, terminales y establecimientos cuya función, equipos y servicios, atienden embarcaciones de todos los tamaños dedicadas al transporte de carga excepto hidrocarburos y combustible. Se incluyen en esta actividad los puertos pesqueros, los astilleros y buques escuela

#### USO COMPLEMENTARIO

**COMERCIAL 2:** VENTA DE BIENES: Almacenes de ropas, textiles, electrodomésticos, muebles, discos, decoración, artículos de cuero, artículos eléctricos y electrónicos, ferretería, repuestos, joyerías, relojerías, cafés, restaurantes, casas importadoras o distribuidoras, tienda de iluminación, galería de arte, marquetería, antigüedades, porcelanas y artesanías, instrumentos científicos y musicales, fotografía, ópticas, artículos deportivos, religiosos, comidas rápidas, asaderos, supermercados, almacén agrícola y veterinario, café internet, almacenes concesionarios de automóviles, centros comerciales, salas de juego (tragamonedas). VENTA DE SERVICIOS: Edificio de oficinas, para estacionamiento de vehículos, entidades bancarias y corporaciones, academias de enseñanza, hoteles, apartahoteles, residencias, salas de cine, casinos.

#### USO RESTRINGIDO

**ACTIVIDAD PORTUARIA 3:** Comprende muelles, terminales y establecimientos cuya función, equipos y servicios, atienden embarcaciones de todos los tamaños dedicadas al transporte de productos químicos, hidrocarburos y combustibles.

**ACTIVIDAD PORTUARIA 4:** Comprende muelles, terminales y establecimientos cuya función, equipos y servicios atienden exclusivamente embarcaciones militares de todo tamaño.

**COMERCIAL 4:** VENTA DE BIENES: Central de abastos, centro de acopio, almacenamiento de combustible. VENTA DE SERVICIOS: Mataderos, frigoríficos, zona franca, terminal de transporte terrestre, central de carga.

#### USO PROHIBIDO

**RESIDENCIAL TIPO A:** Residencial, vivienda unifamiliar y bifamiliar

Para una explicación más detallada acerca de las compatibilidades y restricciones, favor referirse a los cuadros de Usos de Suelo contenidos en el Decreto 0977 de 2001.

De conformidad con el artículo 51 del decreto 1469 de 2010 numerales 2 y 3 la expedición de los Concepto de norma urbanística y Concepto de uso del suelo no otorga derechos ni obligaciones a su peticionario y no modifica los derechos conferidos mediante licencias que estén vigentes o que hayan sido ejecutadas.

Se expide en la ciudad de Cartagena de Indias, el 18 de septiembre de 2015

Atentamente,

  
**DOLLY ROCÍO GONZALEZ ESPINOSA**  
Secretaría de Planeación Distrital



ALCALDIA MAYOR DE CARTAGENA DE INDIAS, D. T. y C.  
SISTEMA DE TRANSPARENCIA DOCUMENTAL  
VENTANILLA UNICA DE ATENCIÓN AL CIUDADANO  
Código de registro: **EXT-AMC-15-0057250**  
Fecha y Hora de registro: **08-sep.-2015 15:39:52**  
Funcionario que registro: **Marrugo, Betty**  
Dependencia del Destinatario: **Secretaría de Planeación**  
Funcionario Responsable: **GONZALEZ ESPINOSA, DOLLY RO**  
Cantidad de anexos: **2**  
Contraseña para consulta web: **DE665C59**  
[www.cartagena.gov.co](http://www.cartagena.gov.co)

## SOLICITUD DE CERTIFICADO DE USO DEL SUELO

Cartagena de Indias, Día \_\_\_\_ Mes \_\_\_\_ Año \_\_\_\_

Señores  
SECRETARIA DE PLANEACION DISTRITAL  
Ciudad

Nombre Completo del Propietario: MARCEL LECOMATE MANZI

Nombre del Establecimiento Comercial TAC CONTINENTAL S.A.S.

Actividad a Desarrollar o Desarrollada PARQUEADERO, BOLESAJE, ALMACENAMIENTOS

Número de la Referencia Catastral. 01-09-0092-0043-000

Barrio BOSQUE Dirección DIAG 20A # 41-64

Teléfono 6621312

Dirección donde se envía la respuesta: AV BOSQUE # 41-34 PARQUEADERO DEL CARIBE

### ANEXO

- Copia original de la Carta Catastral debidamente sellada, expedida por el Instituto Geográfico Agustín Codazzi indicando o resaltando el predio a estudiar.
- Debe consignar en el BANCO BBVA A FID. SERVITRUST GNB SUDAMERIS- EF ALCALDIA DE CARTAGENA UT GNB-USO DE SUELO Y NOMENCLATURA, EL VALOR DE \$ 21.000, oo M/cte. En la cuenta de ahorros No 756-001400
- Anexar recibo de consignación.

Diligencie el Formato con letra clara y legible, la información errónea, incompleta o poco clara genera la devolución de la petición para el reinicio del trámite.

- Toda documentación anterior debe ser enviada a la oficina de archivo y correspondencia de la Alcaldía con los documentos anexos (primer piso, Plaza de la Aduana)

MARCEL LECOMATE

Firma y cedula del solicitante



Alcaldía Mayor de Cartagena de Indias

Distrito Turístico y Cultural

Dirección:  
Centro Diagonal 30 No 30-78  
Plaza de la Aduana  
Cartagena Bolívar

Teléfonos:  
6501092 - 6501095  
Línea gratuita:  
018000965500

Info@cartagena.gov.co  
[www.cartagena.gov.co](http://www.cartagena.gov.co)



**BBVA**DEPOSITO A CUENTA  
DE AHORROSEN EFECTIVO Y/O DOCUMENTOS  
B B V A

\$21,000

OFIC: 0660 MANGA - CARTAGENA

HORA : 09:11:11

NUMERO DE CUENTA: 0013-0756-83-0200001400 HN

FECHA OPER : 08-09-15

FECHA VALOR: 08-09-15

NOMBRE DEL CLIENTE: SERVIRUST GNB SUDAMERIS SA

NOV.: 000000326 1/1

NO. CHEQUE

IMPORTE

IMPORTE EN EFECTIVO (MN)

\$ 21,000.00

IMPORTE EN DOCUMENTOS (MN)

\$ 0.00

TOTAL DEL DEPOSITO EN (MN)

\$ 21,000.00

FIRMA  
DEL CAJERO

CANT. DE DOCUMENTOS: 0 SUMA:

**BBVA**  
SUCURSAL MANGA

08 SEP 2015

0.00

FIRMA

AUX. No. FAVOR GUARDAR ESTE RECIBO  
RECIBIDO  
POR CONSIGNACIÓN

- CLIENTE -