



*Copia
Juliet Miranda
45-465.625
23-12-2015
1:00 PM.*

Oficio **AMC-OFI-0092070-2015**

Cartagena de Indias D.T. y C., viernes, 20 de noviembre de 2015

Señora.

KATIA MIRANDA

Calle 30 N°20-148 Casa 1 Urb Miramar

Barrio Pie De La Popa

Cartagena

Asunto: **RE: SOLICITUD CERTIFICADO DE USO DE SUELO. Radicado EXT-AMC-15-0064189.**

Cordial saludo,

Como respuesta a su solicitud, nos permitimos informarle, que el predio identificado con la Referencia Catastral N°01-02-0070-0009-000, ubicado en el Barrio Pie De La Popa, de ésta ciudad, se encuentra contemplado en el Plano de Usos PFU 5C/5, como MIXTO 2, y se le aplicaran las normas contenidas en el Decreto N°0977 de Noviembre 20 de 2001, del Plan de Ordenamiento Territorial POT.

Localización Específica.



Centro Diagonal 30 No 30-78
Plaza de la Aduana
Bolívar, Cartagena

T (57)5 6501095 – 6501092
Línea gratuita: 018000965500

info@cartagena.gov.co
www.cartagena.gov.co



De acuerdo a lo anterior, la actividad a desarrollar o desarrollada FISIOTER I, se describe así:

De acuerdo al Artículo 254 del Plan De Ordenamiento Territorial - POT, la VENTA DE PRODUCTOS MEDICOS, UNIFORMES – TENSIO METROS, se enmarca en la actividad COMERCIO 2, y se encuentran como uso principal y permitida en la actividad MIXTO 2.

De ésta manera damos por contestada su solicitud en los términos del Decreto 0977 de 2001 o Plan de Ordenamiento Territorial.

Atentamente,

DOLLY ROCIO GONZALEZ ESPINOSA
Secretario de Planeación

VO.Bo. Javier Moreno Gálvis
P.E. Secretaria De Planeación

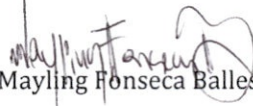
Proyecto: Arq. Mayling Fonseca Ballestas.

VOBO Alue
Rb afel

**LA SECRETARÍA DE PLANEACIÓN
CERTIFICA QUE:**

El predio identificado con referencia catastral número **010200700009000** presenta la clasificación **MIXTO 2** y se le aplicaran las normas contenidas en el Decreto No. 0977 de noviembre 20 de 2001 del Plan de Ordenamiento Territorial, cuyo contenido es el siguiente:

USO MIXTO 2

Se aplica con el objeto de priorizar las actividades terciarias e institucionales entre las cuales se encuentran el turismo, el comercio y equipamientos distritales, compatibles con la vivienda, pero localizados en áreas especiales. Entre ellos se encuentran El Laguito y parte de los barrios de Bocagrande, Marbella, Cabrero y Manga. Así mismo, los predios sobre las vías arteriales y algunas colectoras que definen bordes de las zonas residenciales.

Comercial, turístico e institucional

| USOS | |
|----------------|---|
| PRINCIPAL | MIXTO 2 - COMERCIAL 2 - INSTITUCIONAL 3 |
| COMPATIBLE | ACTIVIDAD PORTUARIA 1 - ACTIVIDAD PORTUARIA 2 - COMERCIAL 1 - INDUSTRIAL 1 - INSTITUCIONAL 1 - INSTITUCIONAL 2 - RESIDENCIAL TIPO A |
| COMPLEMENTARIO | ACTIVIDAD PORTUARIA 4 - INSTITUCIONAL 3 |
| RESTRINGIDO | COMERCIAL 3 - INSTITUCIONAL 4 |
| PROHIBIDO | ACTIVIDAD PORTUARIA 3 - COMERCIAL 4 - INDUSTRIAL 2 - INDUSTRIAL 3 |

CUADRO DE REGLAMENTACIÓN DE LOS USOS DEL SUELO

USO PRINCIPAL

COMERCIAL 2: VENTA DE BIENES: Almacenes de ropas, textiles, electrodomésticos, muebles, discos, decoración, artículos de cuero, artículos eléctricos y electrónicos, ferretería, repuestos, joyerías, relojerías, cafés, restaurantes, casas importadoras o distribuidoras, tienda de iluminación, galería de arte, marquetería, antigüedades, porcelanas y artesanías, instrumentos científicos y musicales, fotografía, ópticas, artículos deportivos, religiosos, comidas rápidas, asaderos, supermercados, almacén agrícola y veterinario, café internet, almacenes concesionarios de automóviles, centros comerciales, salas de juego (tragamonedas). **VENTA DE SERVICIOS:** Edificio de oficinas, para estacionamiento de vehículos, entidades bancarias y corporaciones, academias de enseñanza, hoteles, apartahoteles, residencias, salas de cine, casinos.

INSTITUCIONAL 3: Asistencial: Hospital, Clínica general. Educativo: Universidad, Escuela Militar, Instituto Tecnológico. Administrativo: Alcaldía, Gobernación, Juzgado, Centro Administrativo, Cabildo, Sedes de empresas de servicios públicos, equipamientos de transporte. Cultural: Teatro, Auditorio Sinfónico, Biblioteca, Hemeroteca, Museo, Feria de exposición, Centro de Convenciones. Seguridad: Cuartel, Cárcel, Instalaciones Militares y de Policía, Fiscalía, Base Naval. Culto: Catedral, Palacio Arzobispal. Recreativo: Centro deportivo, Plaza de Toros, Villa Olímpica, Parques y Zonas Verdes de cobertura Distrital, unidad deportiva.

USO COMPATIBLE

ACTIVIDAD PORTUARIA 1: Comprende muelles, terminales y establecimientos cuya función, equipos y servicios, atienden embarcaciones menores dedicadas al transporte de personas y/o actividades deportivas acuáticas, embarcaderos, puertos turísticos, deportivos, marinas, clubes náuticos y los de cabotaje menor.

ACTIVIDAD PORTUARIA 2: Comprende muelles, terminales y establecimientos cuya función,

equipos y servicios, atienden embarcaciones de todos los tamaños dedicadas al transporte de carga excepto hidrocarburos y combustible. Se incluyen en esta actividad los puertos pesqueros, los astilleros y buques escuela

COMERCIAL 1: VENTA DE BIENES: Tienda de barrio (artículos de consumo inmediato) salsamentaria, cigarrerías, biscocherías, tienda de mascotas, venta de alimentos para animales, zapaterías, misceláneas, droguerías, perfumerías, papelerías, fotocopidora, librerías, fuente de soda, heladerías, floristerías, modistería, boutique, laboratorio de fotografía, recepción de lavandería, oficinas profesionales, salón de belleza, taller de cerámica, farmacia, cerrajería, video tienda. VENTA DE SERVICIOS: Estudios profesionales y oficinas personales anexos a vivienda, cerrajerías, remontadoras.

INDUSTRIAL 1: Fabricación de dulces caseros, repostería. Cestería, cerámica. Actividades de edición, encuadernadoras. Talleres de modistería, orfebrería, tapicería de muebles, ortopedia.

INSTITUCIONAL 1: Asistencial: Puesto de salud, dispensario, sala cunas, centros comunales. Educativo: Guardería, jardín infantil, educación preescolar. Seguridad: Puesto de policía, CAI, puesto militar. Culto: Capilla, sala de culto. Recreativo: Clubes campestres, parques y zonas verdes de cobertura local.

INSTITUCIONAL 2: Asistencial: Centro de salud, clínica, ancianato, hogar de paso. Educativo: Colegio (Primaria, Bachillerato), centro de educación tecnológico, seminario. Administrativo: JAL, embajada, consulado, notaría, curaduría, comisaría de familia, inspección de policía. Cultural: Teatro, auditorio, museo, biblioteca. Seguridad: Subestación o estación militar o de policía, bombero. Culto: Iglesia parroquial, sedes de cultos, convento, sala de velación. Recreativo: Centro deportivo y de espectáculos, club social, parque de diversiones, parques y zonas verdes de cobertura zonal I.

RESIDENCIAL TIPO A: Residencial, vivienda unifamiliar y bifamiliar

USO COMPLEMENTARIO

ACTIVIDAD PORTUARIA 4: Comprende muelles, terminales y establecimientos cuya función, equipos y servicios atienden exclusivamente embarcaciones militares de todo tamaño.

INSTITUCIONAL 3: Asistencial: Hospital, Clínica general. Educativo: Universidad, Escuela Militar, Instituto Tecnológico. Administrativo: Alcaldía, Gobernación, Juzgado, Centro Administrativo, Cabildo, Sedes de empresas de servicios públicos, equipamientos de transporte. Cultural: Teatro, Auditorio Sinfónico, Biblioteca, Hemeroteca, Museo, Feria de exposición, Centro de Convenciones. Seguridad: Cuartel, Cárcel, Instalaciones Militares y de Policía, Fiscalía, Base Naval. Culto: Catedral, Palacio Arzobispal. Recreativo: Centro deportivo, Plaza de Toros, Villa Olímpica, Parques y Zonas Verdes de cobertura Distrital, unidad deportiva.

USO RESTRINGIDO

COMERCIAL 3: VENTA DE BIENES: Combustibles y similares, estaciones de servicio, montallantas, maquinaria pesada, insumos agrícolas o de construcción, vehículos automotores, embarcaciones, bodegas de almacenamiento y depósitos, centrales de mayoristas, bares, tabernas, venta de repuestos de autos, buses, camionetas, motos, lanchas y barcos, plazas de mercado y discotecas. VENTA DE SERVICIOS: Talleres de mecánica automotriz y naval, diagnosticcentros, galleras, moteles, amoblados y similares. Talleres de mecánica, reparación de motores, cajas, suspensiones, radiadores, latonería, pintura y similares pertenecientes a automotores. Talleres de reparación y cambio de tapicería, bocelería, vidrios, reparaciones eléctricas, cambio de llantas, aceites y similares, reparación de frenos, cambios de bandas, etc. Talleres de ornamentación de muebles, enseres y artículos para la terminación de edificaciones, enchapados, closets, puertas, ventanas, etc. y ebanistería. Talleres de latonería y plomería, tapicería y pintura al duco de artículos de madera y metálicos. Depósitos de materiales de construcción, carbón de piedra y similares. Depósitos, almacenaje en general, bodegas y comercio al por mayor, depósito de chatarra.

INSTITUCIONAL 4: Funerarios: Cementerio, Jardín Cementerio, horno crematorio. Saneamiento: Sistema de disposición final de residuos, bombeo de aguas residuales. Servicios públicos: Plantas térmicas de energía, plantas de tratamiento de agua cruda, estaciones de transmisión de energía, gas y teléfono, estaciones de bombeo, tanques de almacenamiento de agua, entre otros.

USO PROHIBIDO

ACTIVIDAD PORTUARIA 3: Comprende muelles, terminales y establecimientos cuya función, equipos y servicios, atienden embarcaciones de todos los tamaños dedicadas al transporte de productos químicos, hidrocarburos y combustibles.

COMERCIAL 4: VENTA DE BIENES: Central de abastos, centro de acopio, almacenamiento de combustible. VENTA DE SERVICIOS: Mataderos, frigoríficos, zona franca, terminal de transporte terrestre, central de carga.

INDUSTRIAL 2: Preparación de carnes frías, jamones, tocinetas, embutidos, chicharrones y demás elaboraciones no enlatadas, en pequeña escala, fabricación de productos lácteos, que no generen residuos orgánicos, envase de conserva de frutas y legumbres, no enlatados, molinos y transformación industrial de harinas, fábrica de galletas, chocolates y confites, industria de confección y similares, tostadoras de Café, fabricación de salsas, condimentos, vinagre, almidón y sus derivados, levaduras y pastas alimenticias, fábrica de cigarrillos y cigarros, fábrica de vinos, gaseosas y bebidas en general, fábrica de estructuras metálicas, industrias de prefabricados que no produzcan residuos de cementos y se prevén un control adecuado para evitar el polvo, fabricación de artículos eléctricos y similares, fabricación de artículos de cuero, excepto el curtimiento, fabricación de artículos de madera y corcho, fabricación de piezas para maquinarias, productos alimenticios en menor escala, artículos de tocador, artículos eléctricos, fábrica de vestidos, fábrica de chicles, productos fotográficos, reciclaje.

INDUSTRIAL 3: Cervecería, procesadoras de pescado, Procesadoras de sal y azúcar, Alkalís e industria de cloro, Textiles, Destilerías, Industrias lecheras, Fábrica de grasas y jabones, Industria de papel y pulpa, Industria de cuero, Fabricación de metales, Lavanderías, Fabricación de cementos, Plaguicidas, Mataderos, Ensamble de automóviles, Fabrica de pinturas, Fábrica de plásticos, Fábrica de colas y pegantes, Fabricación de vidrios y productos de vidrio en general, Industrias de aluminio, Industria de fertilizantes Nitrogenados, Asbesto, Acero, Explosivos, Plantas de Energía con carbón, Planta de energía nuclear, Descerezación y fermentación de café, Muelles carboníferos, Productos farmacéuticos, Grasas y jabones, Fabricación de llantas, Plantas de Coke, Refinería de petróleo.

Para una explicación más detallada acerca de las compatibilidades y restricciones, favor referirse a los cuadros de Usos de Suelo contenidos en el Decreto 0977 de 2001.

De conformidad con el artículo 51 del decreto 1469 de 2010 numerales 2 y 3 la expedición de los Concepto de norma urbanística y Concepto de uso del suelo no otorga derechos ni obligaciones a su peticionario y no modifica los derechos conferidos mediante licencias que estén vigentes o que hayan sido ejecutadas.

Se expide en la ciudad de Cartagena de Indias, el 18 de noviembre de 2015

Atentamente,

DOLLY ROCIO GONZALEZ ESPINOSA
Secretaria de Planeación Distrital

Proyecto: Mayling Fonseca 



PIE DE LA POPA
RefCat:010200700009000
Direccion:C 30 20 148
Usos:MIXTO 2

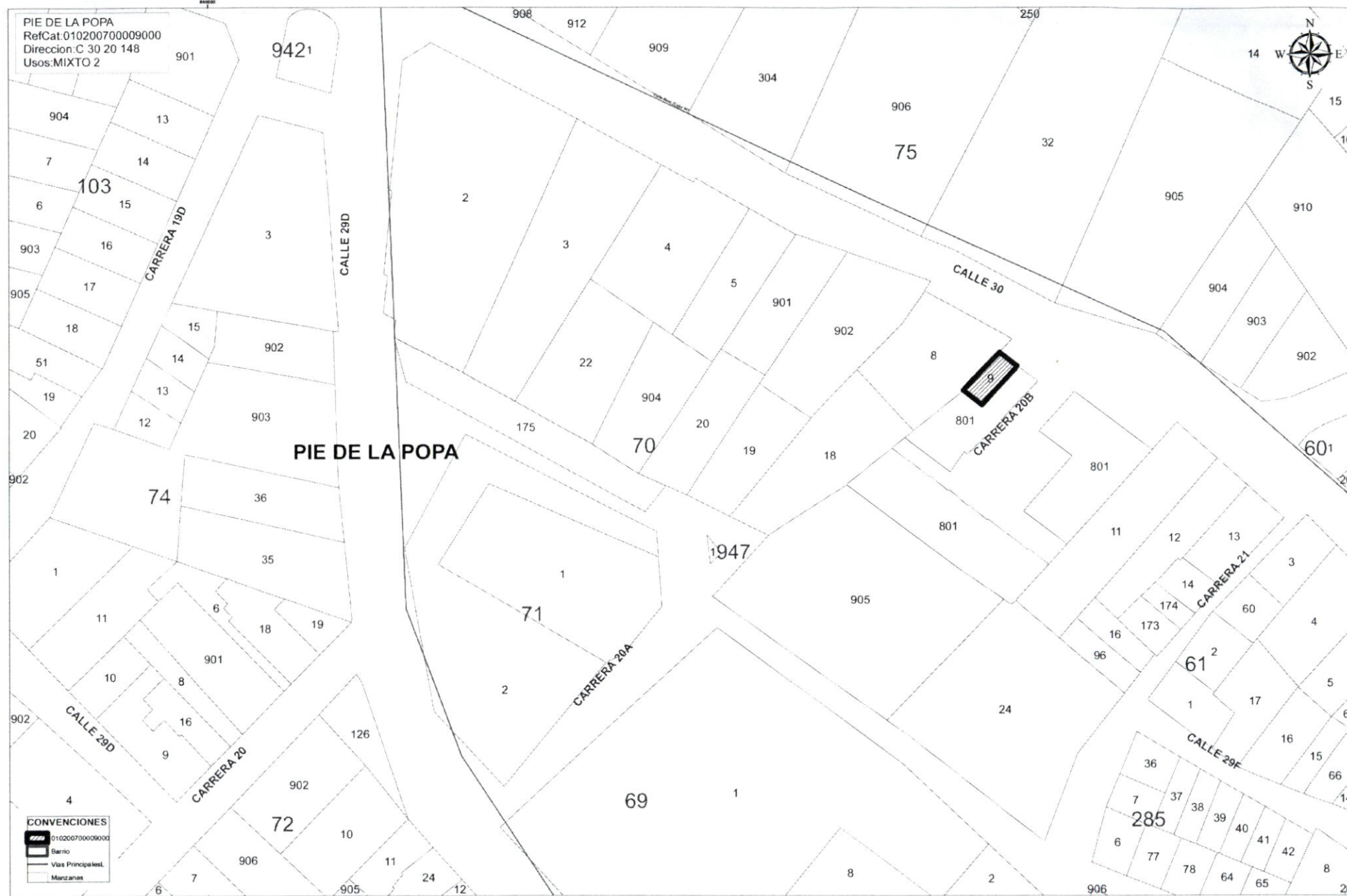

CONVENCIONES
010200700009000
Barrio
Vías Principales
Manzanas

Código de registro: **EXT-AMC-15-0064189**Fecha y Hora de registro: **08-oct.-2015 10:20:56**Funcionario que registro: **Barrios Dean, Leidys del Carmen**Dependencia del Destinatario: **Secretaría de Planeación**Funcionario Responsable: **GONZALEZ ESPINOSA, DOLLY ROCIO**Cantidad de anexos: **4**Contraseña para consulta web: **E691BFAA**

www.cartagena.gov.co

Jaime

Ahora sí
CARTAGENA

SOLICITUD DE CERTIFICADO DE USO DEL SUELO

Cartagena de Indias, Día 08 Mes 10 Año 2015

Señores
SECRETARIA DE PLANEACION DISTRITAL
Ciudad

Nombre Completo del Propietario: Angelica Vanesa Caceres Miranda

Nombre del Establecimiento Comercial: Fisiofor T

Actividad a Desarrollar o Desarrollada: venta. Productos Medicos, uniformes, tensiometros

Número de la Referencia Catastral: 01/02/00 700009-000

Barrio: Pre de la Popa Dirección: calle 30 #20-148 Can T URB MIRAMAR

Teléfono: 6661114-6662599

Dirección donde se envía la respuesta: Personal. Jolietamiz10@hotmail.com.

ANEXO

- Copia original de la Carta Catastral debidamente sellada, expedida por el Instituto Geográfico Agustín Codazzi indicando o resaltando el predio a estudiar.
- Debe consignar en el BANCO BBVA A FID. SERVITRUST GNB SUDAMERIS- EF ALCALDIA DE CARTAGENA UT GNB-USO DE SUELO Y NOMENCLATURA, EL VALOR DE \$ 21.000, oo M/cte. En la cuenta de ahorros No 756-001400
- Anexar recibo de consignación.

Diligencie el Formato con letra clara y legible, la información errónea, incompleta o poco clara genera la devolución de la petición para el reinicio del trámite.

- Toda documentación anterior debe ser enviada a la oficina de archivo y correspondencia de la Alcaldía con los documentos anexos (primer piso, Plaza de la Aduana)

Firma y cedula del solicitante
45-444-019



Alcaldía Mayor de Cartagena de Indias

Distrito Turístico y Cultural

Dirección:
Centro Diagonal 30 No 30-78
Plaza de la Aduana
Cartagena Bolívar

Teléfonos:
6501092 - 6501095
Línea gratuita:
018000965500

Info@cartagena.gov.co
www.cartagena.gov.co

Segun Oficio AMC 00701142015
Anexo copio Devolucion



Oficio AMC-OFI-0070118-2015

Cartagena de Indias D.T. y C., martes, 01 de septiembre de 2015

Señora.
KATIA MIRANDA CABANZO
Teléfono: 6662599
Cartagena

Asunto: **Devolución de solicitud de certificado de uso de suelo. EXT-AMC-15-0054804**

Cordial saludo,

De la manera más atenta y respetuosa, nos dirigimos a usted, con la finalidad de informarle que verificada su solicitud se pudo constatar que no aportó el Recibo de consignación por concepto de Uso de Suelo y que de conformidad a la exigencia del Acuerdo 41 de 2006, se debe aportar el recibo de pago original de la consignación, por concepto de Uso del Suelo, el valor a cancelar para la expedición de este certificado es de \$21.000 M/CTE, en la cuenta de ahorros N° 756-001400, denominada FIDEICOMISOS SERVITRUST GNB SUDAMERIS-EF ALCALDIA DE CARTAGENA UT GNB-USO DEL USO DEL SUELO Y NOMENCLATURA.

Una vez haya adjuntado la información correspondiente, estaremos dando respuesta a la mayor brevedad posible, con el fin de satisfacer de fondo su solicitud, de acuerdo a lo establecido en el Plan de Ordenamiento Territorial Decreto 0977 de 2001.

Atentamente,

DOLLY ROCIO GONZALEZ ESPINOSA
Secretaria de Planeación
Alcaldía Mayor de Cartagena

V°B° 
MARIO CAMARGO
Arquitecto Asesor Externo

JAVIER MORENO GALVIS
Profesional Especializado

Proyecto: Arq. Alba Noel

Anexo copia Devolución.

AMC- OFI 070118-2015

Katia Miranda C



BBVA

TERMINAL: 001

USER: C801233

OFIC: 0089 BOCAGRANDE

DEPOSITO A CUENTA
DE AHORROSEN EFECTIVO Y/O DOCUMENTOS
B B V A

HORA : 08:14:27

NUMERO DE CUENTA: 0013-0756-83-0200001400 MN

FECHA OPER : 02-09-15

FECHA VALOR: 02-09-15

NOMBRE DEL CLIENTE: SERVITRUST GNB SUDAMERIS SA

MOV.: 000000299 1/1

NO. CHEQUE

IMPORTE

IMPORTE EN EFECTIVO (MN)

\$ 21,000.00

IMPORTE EN DOCUMENTOS (MN)

\$ 0.00

TOTAL DEL DEPOSITO EN (MN)

\$ 21,000.00

FIRMA
DEL CAJERO

CANT. DE DOCUMENTOS: 0

SUMA:

0.00

SUCURSAL BOCAGRANDE

02 SEP 2015

AUX. No. 5

RECIBO
POR CONSIGNACIÓN

FIRMA

- CLIENTE -